

SUBASTA ESPECIAL

15 De Abril | 6 pm

GIMAU

CASA DE SUBASTAS
VALUADORES & SUBASTADORES

HERENCIAS | ANTIGÜEDADES | MARFIL | JOYAS | DIAMANTES | RELOJES | MONEDAS

GIMAU

CASA DE SUBASTAS

VALUADORES & SUBASTADORES

Comprar y vender en Subasta es fácil y emocionante.

¿Quieres **vender** a través
de una Subasta ?

¡ Llámanos o visítanos !

¿Quieres **comprar** en una Subasta ?
Visita nuestra página y consulta
nuestros próximos eventos.

¡ Asiste y disfruta tu compra !

INFORMES:

Tel: +52 (81) 8356 0901 | 04 | 07

Whatsapp: (+52 1) 81 2333 1403

Calzada del Valle No. 318 Ote.
Esq. con Moctezuma
Colonia del Valle, 66220
San Pedro Garza García,
Nuevo León, México

Lunes a Viernes de 9:00 a.m. - 7:00 p.m.
Sábado de 10:00 a.m. - 2:00 p.m.

Elaboramos subastas Especiales para empresas, gobiernos, beneficencia y cualquier otro giro.
Subastas de Arte | Subastas de Joyería | Subastas de Herencias

Jovias | Diamantes | Relojes | Arte | Marfiles | Antigüedades | Bronces | Monedas | Herencias

GIMAU

CASA DE SUBASTAS

VALUADORES & SUBASTADORES®

La primera Casa de Subastas en Monterrey

Nuestro Equipo

Peritos Valuadores Expertos a su servicio en joyería, relojes, arte, cristal y porcelana, libros y documentos, juguetes antiguos, monedas y billetes, marfil, plata, antigüedades, estampillas y tapetes.

Valuaciones y Certificaciones

Evaluación formal de diamantes, joyas, relojes, antigüedades, objetos y colecciones de valor.

Restauraciones

Restauraciones de joyas, relojes, diamantes, antigüedades, marfil y trabajos de arte.

Compras

Pagos inmediatos por joyas, relojes, centenarios, oro y plata. Pagamos de inmediato todo lo que no sea subastable después de haber sido valuados por un experto; se paga como metal al mejor precio del mercado.

Revise el catálogo

Echar un vistazo a nuestro catálogo es una gran forma de descubrir más acerca de lo que saldrá en próximas subastas; de vez en cuando revise el sitio web en www.gimau.com donde es posible ver todos los lotes.

Obtenga el máximo provecho de su revisión.

Exhibición de lotes

Acércate y encuentra una gran variedad de piezas interesantes perdidos en la historia, entrada sin costo.

Descripciones

Cubren información básica de catálogo, como tamaño, fecha o antigüedad, medio, tipo, atribución, cantidad, etcétera.

Valores

Ejemplo: \$ 70,000 - 100,000 MXN
Estos precios son en pesos mexicanos.

Los valores de catálogo son una guía del valor estimado



Lote 32

Fernando Andriacci (Oaxaca, 1972 -)

\$ 70,000 \$ 100,000 MXN

Subasta Especial

Jueves 15 de Abril
6:00 pm

Esta subasta se hará Online para poder cuidar de Ustedes de una manera perfecta.

Exhibición en GIMAU

Lunes 5 al jueves 15 de Abril

L a V 9 am a 7 pm

Sábados 10 am a 2 pm

Calzada del Valle 318 Ote
esquina con Rio Moctezuma
Col. del Valle

San Pedro Garza García, N.L. México

Tel. (81) 8356 0901- 04 - 07

WhatsApp GIMAU (+ 52 1) 81 2333 1403

hola@gimau.com

Registro para subasta:

Igual que en un hotel, con identificación y dejando una garantía de \$ 5,000 pesos, si en subasta no lograste comprar se devolverá la garantía a los 7 días.

Consulte la guía rápida para acceder a la subasta.

Sugerimos ver las piezas físicamente, y/o si desea puede contactarnos para cualquier asunto como también solicitar fotos con acercamiento al WhatsApp GIMAU (+ 52 1) 81 2333 1403

facebook.com/Gimaumx
Aquí puedes ver nuestra subasta en vivo.



GIMAU

CASA DE SUBASTAS

VALUADORES & SUBASTADORES

Hola a Todos

Esperamos que todos se encuentren muy bien de salud en compañía de toda su familia.

Amigas(os) coleccionistas, les tenemos una sorpresa para esta subasta de algo que no habíamos podido hacer desde Marzo, hacer las Subastas con Ustedes acompañándonos.

Subasta Especial

Jueves 15 de Abril

6:00 pm

La subasta será transmitida en vivo

Desde www.gimau.com

Exhibición en GIMAU

Lunes 5 al Jueves 15 de Abril.

L a V 9 am a 7 pm

Sábados 10 am a 2 pm

Calzada del Valle 318 Ote
Esquina con Moctezuma
Colonia del Valle
San Pedro Garza García, N. L.

COMO SE LLEVARÁ A CABO ESTA SUBASTA:

- **Con Ofertas en Ausencia**
- **Con Ofertas Telefónicas**
 - Por favor hagan su Registro y Ofertas antes del miércoles 13 de Abril.

Estamos a sus órdenes

Tel. 818356 0901 - 04 - 07 con la Srita Erika Lobo o erika@gimau.com o Whatsapp GIMAU 81 2333 1403



Guillermo Garza Fernández
Director General

La Primera Casa de Subastas de Monterrey

GIMAU

CASA DE SUBASTAS

VALUADORES & SUBASTADORES

Estimados clientes:

Debido a esta contingencia estaremos recibiendo únicamente para subasta, Diamantes, Joyería, Relojes, Monedas, piezas de Plata, Oro, Marfiles, Obras de Arte y piezas muy Coleccionables.

Se pagaran de Inmediato las piezas de Joyería de Oro, Plata, Centenarios, Onzas Libertad y Pedacería una vez que nuestro Perito Experto Valuador lo halla revisado y que no sea posible recuperar un mayor precio en subasta.

Para su comodidad sus objetos consignados pasaran a subasta antes de 25 días, así el proceso de recuperación del dinero será sumamente ágil.

En nuestros catálogos a partir del jueves 7 de Mayo verá poco a poco una disminución de objetos y muebles contemporáneos, esto será a que ya se cerró la consignación de estos productos y lo que pasa a subasta fue consignado antes del viernes 20 de Marzo de 2020.



GIMAU

CASA DE SUBASTAS

VALUADORES & SUBASTADORES

Tu historia al mejor valor

Somos la única empresa mexicana que valúa tus objetos en su totalidad

¡Llámanos!

Tel. (81) 8356 0901 | 04 | 07

Otorgamos el mejor valor para vender al mejor postor

Inscríbete para recibir nuestros Catálogos

hola@gimau.com

Whatsapp 81 2333 1403

Joyas | Diamantes | Marfiles | Relojes | Arte | Antigüedades | Herencias

Oficinas Generales GIMAU Mty. N.L.

Calzada del Valle No. 318 Ote.

Colonia del Valle, 66220

San Pedro Garza García,

Nuevo León, México

www.gimau.com

 /GIMAUMX

SUBASTA

A hand is shown placing a wooden block with a red house-shaped cutout on top of a structure of other wooden blocks that form a house. The background is dark and textured.

**Propiedades
exclusivas**

Proyecto con Mauricio Marcos M.

¡SÚMATE!

Llama a:

8183560901|04|07

"El bien común, es el bien propio"

GIMAU

CASA DE SUBASTAS

VALUADORES & SUBASTADORES®

GUÍA RÁPIDA PARA ACCEDER A LA SUBASTA

Registro del Comprador

Si no ha ofertado o consignado anteriormente con nosotros le pediremos presentarse en el área de Atención a Clientes:

- Persona Física: Identificación oficial con fotografía (credencial de elector, licencia para conducir o pasaporte) y, si no se muestra su dirección en la identificación, también será necesario un comprobante de domicilio.
- Persona moral: Acta Constitutiva y RFC.

Su registro deberá efectuarse al menos 30 minutos antes del inicio de la subasta para poder tener derecho a una paleta. Así mismo, dejar una garantía de \$5,000.00 Moneda Nacional (Cinco mil pesos 00/100 M.N.) ya sea en efectivo o a través de un voucher de tarjeta de crédito. Esta garantía no se hace efectiva, hasta que usted se haya adjudicado algún lote o, en su caso, se devuelve o cancela cuando no haya realizado alguna compra.

Asignación de Paleta

Una vez que se haya registrado en nuestro sistema, se le asignará una paleta. Mediante ésta, usted tendrá la posibilidad de pujar (ofertar) por el (los) lote(s) en el(los) que esté interesado en adquirirlo(s).

Adjudicación

Si usted fue quien llevó a cabo la última puja (oferta más alta) por el lote ofrecido por el martillero, usted es el nuevo propietario de dicho lote (una vez que se hayan liquidado las obligaciones que se detallan en la sección "pago y propiedad").

Pago

Por favor tome en cuenta que GIMAU no aceptará pagos por lotes comprados por quien no sea el comprador registrado. Los lotes comprados en GIMAU pueden ser pagados mediante transferencia electrónica, tarjetas crédito (aplican comisiones bancarias), efectivo o cheque nominativo.

Ofertas Escritas Exitosas

GIMAU no es capaz de notificar a los compradores exitosos. Aunque se envíen los estados de cuenta por correo electrónico después de la subasta, no aceptamos responsabilidad por notificarle los resultados de sus oferta. Los compradores son animados a contactarnos por teléfono o en persona tan pronto sea posible, después de la subasta, para obtener detalles sobre los resultados de sus ventas, a fin de evitar incurrir en innecesarios cargos por almacenamiento.

CONDICIONES DE VENTA

Condición

La naturaleza de los lotes vendidos en nuestra subasta es tal, que éstos raramente se encontrarán en perfecta condiciones, y probablemente tienden, dada su naturaleza y antigüedad, a mostrar signos de desgaste, rotura, imperfecciones, restauraciones o reparaciones. Por consiguiente, recomendamos que siempre observe a detalle las piezas personalmente y, particularmente en el caso de cualquier objeto de valor importante, que solicite a su propio restaurador o cualquier otro consejero profesional a informarle al avanzar en la oferta.

Atribución

Cualquier afirmación hecha por GIMAU sobre cualquier lote, ya sea oral o escrita, concerniendo atribución a, por ejemplo, un artista, escuela, lugar de origen, historia o proveniencia o cualquier fecha o periodo, son expresiones de nuestra opinión o creencia. Nuestras opiniones y creencias han sido formadas honestamente y en acuerdo los estándares de cuidado, razonablemente esperados de una casa de subastas, dado a la importancia que se le ha dado al valor estimado del objeto y la naturaleza de la subasta en que es incluida. Esto debe ser claramente entendido que, debido a la naturaleza de nuestro proceso, somos incapaces de llevar a cabo investigación exhaustiva del tipo asumida por profesionales históricos y eruditos, y también que, así como la investigación se desarrolla, la erudición y pericia evoluciona, las opiniones en esta materia pueden cambiar. Por lo tanto, recomendamos que, particularmente en el caso de objetos significativamente valiosos, busque consejo en las distintas materias por parte de sus asesores profesionales.

Estimados

Los precios estimados de venta no deben ser tomados como afirmaciones en el cual el producto se venderá o su valor para cualquier otro propósito.

DURANTE LA SUBASTA

Reserva de admisión

GIMAU tiene el derecho, a nuestra completa discreción, de reservar la admisión a cualquier subasta y el derecho a rechazar cualquier oferta

Ofertar en nombre propio

Al hacer una oferta, el comprador está aceptando responsabilidad personal de pagar el precio comprado, incluyendo la comisión del comprador, los impuestos y otros cargos cuando éstos apliquen.

Ofertas en ausencia

Usaremos un esfuerzo razonable para llevar a cabo ofertas escritas entregadas antes de la venta para la conveniencia de clientes que no están en la subasta de manera presencial, por un agente o por teléfono. Las ofertas deben hacerse en la moneda del lugar de la venta. Si recibimos diferentes ofertas escritas por un mismo lote en cantidades idénticas, y en la subasta éstas son más altas, el lote será vendido a la persona cuya oferta en ausencia haya sido recibida y aceptada primero.

Ofertas telefónicas

Si un comprador prospecto hace una reservación con nosotros antes de la conmemoración de la venta, nosotros haremos un esfuerzo razonable para contactarlo, a fin de permitirle participar en la oferta por teléfono; sin embargo, no aceptamos responsabilidad por no tener éxito en el proceso.

DESPUÉS DE LA SUBASTA

Comisión del comprador

En adición al precio de martillo, el comprador accede a pagar la comisión del comprador (15%), más el impuesto al valor agregado sobre la comisión (16%), que totaliza el 17.4%.

Pago y propiedad

El comprador debe pagar la cantidad completa en un plazo no mayor de dos (2) días hábiles después de la subasta. El comprador no adquirirá el título del lote hasta que todas las cantidades debidas del comprador hayan sido recibidas en plenitud cumpliendo con las comisiones e impuestos derivados de la operación. Recuerde que el(los) lote(s) comprado(s) en GIMAU puede(n) ser pagado(s) mediante transferencia electrónica, depósito bancario, tarjeta de crédito (aplican comisiones bancarias), efectivo o cheque nominativo. Si usted liquida con cheque, tome en cuenta que hasta que se acredite el importe en nuestra cuenta, se podrá(n) entregar su(s) pieza(s).

Recolección de los lotes

Podemos darnos el derecho a retener objetos vendidos hasta que todas las cantidades debidas hayan sido liquidadas o hasta que el comprador haya realizado cualquier otra obligación extraordinaria que requiramos. Sujeto a esto, el comprador deberá recoger los lotes comprados en menos de cinco (5) días hábiles a partir de la venta para evitar cargos por almacenaje, entre otros.

DERECHOS DE AUTOR

Los derechos de autor de todas las imágenes, ilustraciones y material escrito producido por o para GIMAU relacionados a un lote, incluyendo el contenido de este catálogo, son y permanecerán todo el tiempo bajo la propiedad de GIMAU, y no deberán ser usados por el comprador, o cualquier otro sin previo consentimiento por escrito por parte de GIMAU.

Tipo de oferta: Presencial Ausencia Telefónica

DATOS DEL CLIENTE

¿Deseo recibir catálogos GIMAU? No Si

Nombre: _____
Consulte nuestro Aviso de Privacidad. Los datos aquí proporcionados son exclusivamente para uso de GIMAU Casa de Subastas.

Teléfono: _____ Celular: _____

E-Mail: _____

Identificación Oficial: IFE Pasaporte No. _____

Dirección: _____ C.P.: _____

Ciudad: _____ Municipio: _____ Estado: _____ País: _____

RFC: _____

GARANTIA PARA PARTICIPAR EN SUBASTA, requisito obligatorio.

Transferencia Efectivo Cheque Monto: _____

Visa American Express MasterCard

Número de tarjeta de crédito: _____ / _____ / _____

INFORMACIÓN PARA REEMBOLSO DE GARANTÍA, en caso de no realizar compra.

Número de Cuenta: _____ Banco: _____

Número de Clabe: _____

PAGARÉ

No. **1 DE 1**

BUENO POR \$

Debo(mos) y pagaré(mos) incondicionalmente por este Pagaré a la orden de: Grupo GIMAU, S.A. DE C.V.
en San Pedro Garza García, Nuevo León, México, a pagar el día _____.

La cantidad de:

Valor recibido a mi (nuestra) entera satisfacción. Este pagaré forma parte de una serie numerada del 1 al 1 y todos están sujetos a la condición de que, al no pagarse cualquiera de ellos a su vencimiento, serán exigibles todos los que le sigan en número, además de los ya vencidos desde la fecha de vencimiento de este documento hasta el día de su liquidación, causará intereses moratorios al tipo de 5% mensual, pagadero en esta ciudad, juntamente con el principal.

Me responsabilizo de pagar mis compras Acepto Firma _____

Acepto las condiciones de subasta para hacer efectivo mi registro y ofertas:

1. Llenar completamente este formulario y firmar al pie del mismo.
2. Acepto las ofertas que pujan con mi paleta y confirmo las ofertas aquí expresadas.
3. En caso de hacer ofertas en ausencia o telefónicas, deberán ser enviadas con un mínimo de 3 hrs de anticipación, sin excepción.
4. La garantía por cualquier medio utilizado, debe de ser validada y aceptada por personal de GIMAU.
5. Acepto el cargo de Premium sobre el precio de martillo del 17.4 % por concepto de comisión e IVA.
6. Una vez firmado y aceptado el presente documento, se pacta el compromiso de ambas partes. Se ejercerá la garantía cuando el cliente NO cumpla con el (los) pago(s) del(los) lote(s) de su interés no pagados.

Galería GIMAU, Casa de Subastas

Calzada del Valle 318, Colonia del Valle, San Pedro Garza García, N.L., México. 66220

Tel: + 52 (81) 8356 0901, 04 y 07

WhatsApp GIMAU 81 2333 1403

Lunes a Viernes de 9:00 am - 7:00 pm

Sábados de 10:00 am - 2:00 pm

Atendió _____

Comprador _____

Acepto también los términos al reverso.

DERECHOS Y RESPONSABILIDADES DEL COMPRADOR

Por favor, leerlas con detenimiento y especial atención.

Una vez firmado el frente de este documento y registrado, se pacta el compromiso de ambas partes.

Es Responsabilidad y Obligación del comprador estar enterado del reglamento descrito a continuación de compra en subasta. Después de que se concreta la compra de martillo del lote en la subasta, desde este momento GRUPO GIMAU, S.A. de C.V. se deslinda de toda responsabilidad que le compete; y esta misma pasa a ser responsabilidad del comprador siendo el único responsable por cualquier daño o perjuicio ocasionado por el lote recién comprado. En el momento que se acredite la transacción del lote, el comprador o nuevo dueño, deberá pagar y retirar su lote, en un plazo máximo no mayor de 2 días hábiles a la subasta, en la dirección designada por GIMAU contando con la Forma de Registro firmada y sellada, junto con la Forma de Entrega de Lotes pagada, firmada y sellada por GRUPO GIMAU, S. A. de C.V.

Para cualquier duda o aclaración consulte a uno de nuestros asesores.

REGISTRO

1. Para participar y acceder a la subasta es necesario estar registrado, y es obligatorio dejar una garantía real y de respaldo un pagaré firmado. Es importante notar que el Registro no tiene costo alguno, de no adjudicarse ningún lote durante la subasta Usted recibirá su garantía íntegra y no habrá cargo alguno.

EXHIBICION DE SUBASTA

1. Revise los lotes en exhibición con tiempo para su inspección.
2. La duda sobre los lotes debe ser aclarada antes de su compra.
3. El texto en el catálogo sobre un lote, ya sea oral ó escrita, por ejemplo, un artista, origen, historia o cualquier periodo, un objeto, metal, madera ó precios son responsabilidad única y exclusiva del propietario consignante de la pieza a subasta. Nuestra opinión es formada honestamente y en acuerdo al estándar de cuidado esperado de una casa de subastas. Recomendamos que, en el caso de objetos significativamente valiosos, busquen un consejo. La condición y naturaleza de los lotes vendidos en nuestra subasta es tal, que éstos raramente se encontrarán en perfectas condiciones y quizá tienden, dada su antigüedad, a mostrar signos de rotura desgaste, imperfecciones ó restauraciones. Por consiguiente, recomendamos que siempre observe a detalle las piezas personalmente y, particularmente en el caso de cualquier objeto de valor importante, se solicite opinión a un restaurador o cualquier otro consejero profesional de su confianza.
4. No se aceptarán reclamaciones ni devoluciones sobre daños, desperfectos, o reparaciones aunque estos no se hagan constar en el catálogo. Por esta razón, Si tiene dudas, por favor No compre.

DURANTE LA SUBASTA

1. El organizador tiene el derecho de reservar la admisión a la subasta y el derecho a rechazar cualquier oferta.
2. Valores estimados: Son los 2 precios que se publican del lote y es el valor de mercado que puede tener. Al iniciar la puja el martillero dará a conocer los precios de salida de cada lote.
3. Valores de reserva, en caso de tenerlo en algún lote a subastar el martillero lo dará a conocer al inicio de dicho lote.
4. El comprador es responsable del uso de la paleta que se le asigne. Es importante que conserve su paleta ya que será necesario regresarla en el módulo de registro para poder reclamar su garantía. Los lotes son adjudicados al número de paleta que haga mejor la oferta sin importar quien esté haciendo su uso. Por esta razón, se pide que no deje que otras personas usen su paleta. Basta levantar la paleta al momento de estar subastando un lote que se haga efectiva la oferta por el mismo. El martillero pedirá a la sala un aumento de aproximadamente 10 % del precio actual del lote después de cada oferta, aunque será decisión del martillero el aumento que se pida. En el momento que el monto que el martillero pida no sea aceptado por la sala se considerará como adjudicado a la paleta que haya aceptado la última oferta.

COMPRANDO EN LA SUBASTA

1. Al sonar el martillo, el lote queda adjudicado al mejor postor y el comprador está aceptando la responsabilidad de pagar el precio de martillo, incluyendo la comisión del comprador llamada Premium, y los impuestos dando un total de 17.4 % sobre el precio de martillo y otros cargos cuando éstos se indiquen y apliquen.

DESPUES DE LA SUBASTA

1. Si se retira antes de terminar la subasta deberá recoger su estado de cuenta y firmarlo, para que esté enterado de sus cargos, contará 2 días hábiles para liquidar su cuenta ó también si así lo prefiere ahí puede pagar el total de su compra. Los lotes pagados se entregarán ese día solo las de fácil manejo, en caso de piezas donde se necesite más de 2 personas podrán ser recogidos los 5 días hábiles siguientes a la subasta en la dirección marcada por GIMAU, entregando el Formato de Pagado.
2. La adjudicación de lotes lleva una comisión sobre el precio de martillo llamada Premium del 15 % más el IVA 16 %, que totaliza el 17.4 % que será cargado a su cuenta. El total de su saldo tendrá que ser pagado para devolverle su garantía. El pago puede ser en efectivo, cheque, T de C, ó transferencia. Si usted liquida con cheque, tome en cuenta que hasta que se acredite el importe en nuestra cuenta, se podrá(n) entregar su(s) pieza(s). Cheques rebotados generará un cargo. Si su pago es con tarjeta de crédito ó débito tendrá un cargo extra del 5 % Visa, MasterCard y Am Exp.
3. No aceptarán pagos por lotes comprados por quien no sea el comprador registrado.
4. Los pagos serán recibidos únicamente por GRUPO GIMAU, S.A. DE C.V. y será el único que podrá autorizar y aprobar la entrega de los lotes pagados.
5. Si su pago es posterior a la fecha límite, 3er día, GIMAU tendrá derecho de realizar el cobro a través de la garantía otorgada.
6. En caso de la necesidad de exigirse el cobro mediante el pagaré al no presentarse el comprador a pagar después de 10 días de la subasta habrá un cargo extra del 30 % sobre el valor de la cuenta.

RESOLUCION DE CONFLICTOS

1. Las discrepancias que puedan surgir entre la casa de subastas y el comprador serán sujetas a revisión de los records (video) que la casa de subastas tenga a su mano para llevar a una resolución justa del conflicto. La casa de subastas se reserva el derecho de retener la garantía del cliente en cuestión hasta después de la resolución del conflicto el cual tendrá la calidad de inapelable.

ENTREGA DE LOTES

1. Los lotes pagados podrán ser recogidos los 5 días siguientes a la subasta en la dirección marcada por la Casa de Subastas contando con la Forma de Registro firmada y sellada o una Forma de Entrega de Lotes. Las piezas se entregarán en las condiciones que se encuentran y tal como se observan, es decir, con o sin caja, marco, envoltura, empaque. Es importante que las revise bien. GIMAU, no se hace responsable por cualquier desprendimiento o maltrato generado en la mercancía almacenada.
2. Lotes que no se recojan después de su pago llevarán un cargo de almacenamiento diario a razón de \$ 50 pesos después del 5to día hábil y hasta cumplir 60 días naturales después de la subasta.
3. Lotes no retirados después de 60 días serán rematados en subasta y el importe generado será propiedad de la casa de subastas para pagar el almacenaje, y gastos generados de lote.

FACTURACIÓN

1. Si requiere factura por el Premium, por favor solicítela en la oficina de GIMAU al hacer el pago de sus lotes.

Subasta Especial

Apartado de
Muebles



Lote
02



Lote: **01**

Juego de sillas estilo francés, marca Maitland - Smith

Elaboradas en metal bicolor (plateado y dorado) con decoración en respaldo de flechas y asiento en vinyl color café, de la reconocida marca estadounidense de muebles finos, Maitland Smith (con etiqueta de la marca en el asiento). Total 4 piezas. Circa 1980's.

94 x 47 x 51 cm c/u

Presentan ligeras señales de uso.

\$ 4,500 - \$ 7,500 MXN



Lote: **02**

Sillón estilo neoclásico

Elaborado en madera tallada y pintada a mano en color dorado, con respaldo y asiento tapizado en tela y extenso decorado de hojas de acanto a manera de brazos y motivos vegetales. Circa 1990's.

100 x 59 x 60 cm

Presenta ligeros detalles de uso.

\$ 7,000 - \$ 10,000 MXN



Lote: **03**

Armario estilo indio

Elaborado en madera tallada con aplicación de lámina en metal, decoración de motivos florales y vegetales en bajo relieve, con un par de puertas abatibles y jaladeras en metal.

183 x 100 x 38 cm

Presenta detalles y señales del paso de los años.

\$ 6,000 - \$ 9,000 MXN



Lote: **04**

Secreter de cortina corrediza

Elaborado en madera tallada con diversos cajones para almacenaje y entrada para llave en metal (no cuenta con la llave). Circa 1980's.

105 x 70 x 106 cm

Presenta diversos detalles de uso.

\$ 5,000 - \$ 7,000 MXN



Lote: **05**

Tocador estilo Art Nouveau

Elaborado en madera tallada con cajones que presentan j-laderas en metal y espejo con decoración de motivos florales curvados. Circa 1980's.

159 x106 x 44 cm

Presenta detalles de uso.

\$ 4,000 - \$ 6,500 MXN



Lote: **06**

Baúl de Olinalá

Artesanía mexicana del estado de Guerrero, elaborado en madera con decoración de motivos florales pintados a mano, aplicaciones de tachuelas y piel, con entrada para llave en metal; con firma desconocida. Circa 1980's.

50 x 80 x 40 cm

Presenta detalles de uso.

Salida 1 peso



Apartado de
Objetos

Subasta Especial



Lote
11



Lote: **07**

Piezas decorativas mexicanas

Consta de 3 urnas (una con faltante de tapa) y 6 portavasos, todo elaborado en talavera poblana pintada a mano. Todo con sello (menos la urna más grande). Total 9 piezas. Contemporáneo.

Urna más grande: 42 x 40 cm

Salida 1 peso



Lote: **08**

Juego de piezas de porcelana, marca Royal Crown

Para 3 personas, consta de tres platos y tres tazas. Todo elaborado en porcelana fina inglesa, acabado brillante, con decoración estampada de damas griegas sobre fondo rojo con dorado. Todo con sello "Royal Crown Greek Classic 55/1082". Total 6 piezas. Circa 1990's.

Plato: 2 x 23 x 23 cm c/u

Taza: 8 x 10 x 10 cm c/u

En perfectas condiciones.

\$ 900 - \$ 1,400 MXN



Lote: **09**

Lavandera estilo Lladró

Elaborada en porcelana fina española, acabado brillante, sin sello en la base. Circa 1965 - 70's.

16 x 15 x 22 cm

En excelentes condiciones.

Salida 1 peso



Lote: **10**

Dama con canasta de flores

Escultura elaborada en porcelana fina italiana, acabado brillante, con decoración de joven recogiendo flores y base del mismo material. Con doble sello por dentro, "Made in Italy". Circa 1960 - 70's.

70 x 21 x 21 cm

Presenta ligeros detalles.

\$ 6,000 - \$ 8,000 MXN



Lote: **11**

Danzantes tailandeses marca Lladró

Escultura elaborada en porcelana fina española, acabado gres mate y diseñada por el español, Vicente Martínez en el 2019. Con sello en la parte de abajo.

54 x 23 x 18 cm

En perfectas condiciones.

\$ 7,000 - \$ 12,000 MXN



Lote: **12**

Par de bailarines tailandesas

Elaboradas en madera tallada con polí-
cromía pintada a mano. Total 2 piezas.
Contemporáneas.

Más alta: 100 cm

\$ 6,000 - \$ 9,000 MXN



Lote: **13**

Par de danzantes tailandesas

Elaboradas en madera tallada con policromía pintada a mano. Total 2 piezas. Contemporáneas.

Más alta: 100 cm

Presenta detalle de restauración una de ellas.

\$ 6,000 - \$ 9,000 MXN



Lote: **14**

Cabeza de Buda

Escultura elaborada en madera tallada con soporte en metal y base en madera color negro. Contemporáneo.

Altura: 45 cm

Presenta ligeros detalles de uso.

Salida 1 peso



Lote: **15**

Reloj de mesa estilo neoclásico francés

Elaborado en mármol negro y rosa, con decorado en dorado y remate a manera de joven en antimonio. El reloj presenta carátula blanca de porcelana con números árabigos y maquinaria de cuerda manual. Circa 1890's.
No funciona.

Altura: 50 cm

Presenta restauración y necesita mantenimiento; con faltante de péndulo y llave.

Salida 1 peso



Lote: **16**

Reloj con garniture estilo neoclásico francés

Elaborado en mármol negro y rosa, con decorado en dorado y dos columnas laterales del mismo material (una de ellas con restauración). El reloj presenta carátula blanca de porcelana con números arábigos y maquinaria de cuerda manual. Circa 1890's. No funciona.

Altura: 36 cm

Presenta restauración y necesita mantenimiento; con faltante de péndulo y llave.

Salida 1 peso



Lote: **17**

Hilandera

Bronce/base del mismo material
Seriada 19/31
Firma desconocida y fechada 1989

66 x 43 x 33 cm

Presenta ligeros detalles.

\$ 11,000 - \$ 16,000 MXN



Lote: **18**

Jardinera estilo imperio francés

Elaborada en bronce con decoración de rostros de león, argollas y patas de león. Circa 1990's.

Altura: 17 cm

\$ 3,500 - \$ 5,500 MXN



Lote: **19**

Búmeran kookaburra

Pieza contemporánea inspirada en los originales utilizados por los aborígenes australianos; elaborado en madera tallada a mano, con decoración de canguros, círculos y motivos vegetales.

Hecho en Australia Occidental. Contemporáneo.

Largo: 38 cm

Cuenta con su instructivo y funda original; completamente nuevo.

Salida 1 peso



Lote: **20**

Espada toledana

Réplica elaborada en acero con decoración a manera de grecas y funda. Contemporánea.

Largo: 109 cm

Presenta detalles.

Salida 1 peso



Lote: **21**

Espada toledana

Réplica elaborada en acero con decoración a manera de grecas y funda en color negro. Contemporánea.

Largo: 104 cm

Presenta detalles.

Salida 1 peso



Lote: **22**

Espada de caballería

Réplica elaborada en acero con decoración a manera de grecas y funda. Contemporánea.

Largo: 93 cm

Presenta detalles.

Salida 1 peso



Subasta Especial

Apartado de
Arte

Lote
33

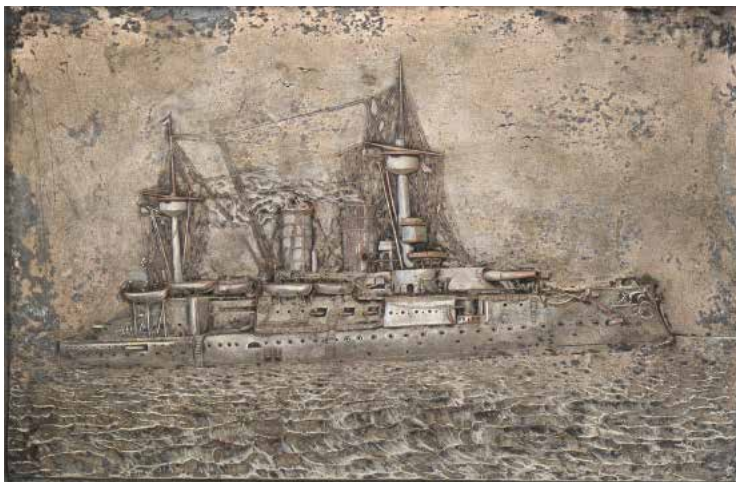

Lote: **23**

Par de cuadros navales

Elaborados en placa de cobre dorada, con marialuisa en terciopelo color rojo y marco en dorado; sin firma. Total 2 piezas. Circa 1940's.

21 x 32 cm c/u

Salida 1 peso

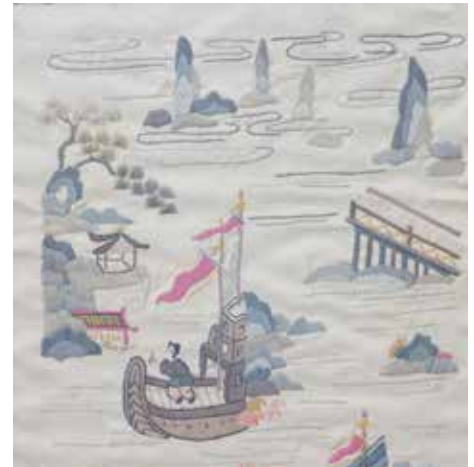

Lote: **24**

Bordado chino

Elaborado en tela satinada con decoración bordada a mano de motivos florales y barcos; enmarcado. Circa 1900's.

70 x 30 cm

Salida 1 peso



Lote: **25**

Retrato de Catherine Parr

Óleo/madera
Firmado "Adrián Silas"
Enmarcado

122 x 89.5 cm

Parr fue la última de las seis esposas del rey Enrique VIII de Inglaterra y este cuadro, es un retrato contemporáneo que rinde tributo a quien fuera reina consorte de Inglaterra de 1543 a 1547.

\$ 25,000 - \$ 35,000 MXN



Lote: **26**

Geometría

Óleo/madera
Firma desconocida y fechados 97 - 98
Sin enmarcar. Total 2 piezas.

41 x 40 cm c/u

Salida 1 peso



Martín Olivera



Lote: **27**

**Martín Olivera
(CDMX, 1964 -)**

Óleo/tela
Firmados
Enmarcados. Total 2 piezas.

40 x 40 cm c/u

Presenta ligeros detalles.

Salida 1 peso

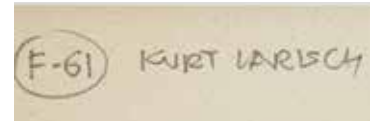

Lote: **28**

Kurt Larisch (Austria, 1913 - EUA, 2009)

"F - 61"
Acrílico/tela
Firmado
Enmarcado

80 x 70 cm

Presenta diversos detalles como desprendimientos de pintura y rayaduras; con información de la obra al reverso.

Kurt Larisch fue un artista de origen austriaco, enfocado en crear obra de carácter geométrico mezclado con aspectos surrealistas. En donde las protestas políticas de la época en su país, ocasionaron en él una gran impresión, que se vió reflejada siempre en su obra.

\$ 24,000 - \$ 36,000 MXN



Lote: **29**

Martín Olivera (CDMX, 1964 -)

Mixta/tela
Firmado
Enmarcado

100 x 110 cm

Salida 1 peso



Lote: **30**

Byron Gálvez (Hidalgo, 1941 - 2009)

Acrilografía sobre papel hecho a mano P/A (Prueba de artista)

Seriado IX/XV

Firmado y fechado 90

Enmarcado

86 x 86 cm

\$ 12,000 - \$ 18,000 MXN



Lote: **31**

Byron Gálvez (Hidalgo, 1941 - 2009)

Acrilografía sobre papel hecho a mano P/A (Prueba de artista)

Firmado

Enmarcado

80 x 60 cm

\$ 10,000 - \$ 15,000 MXN

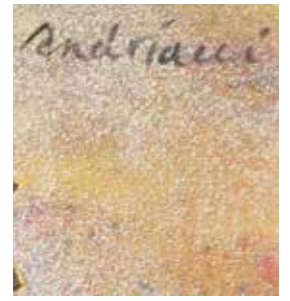
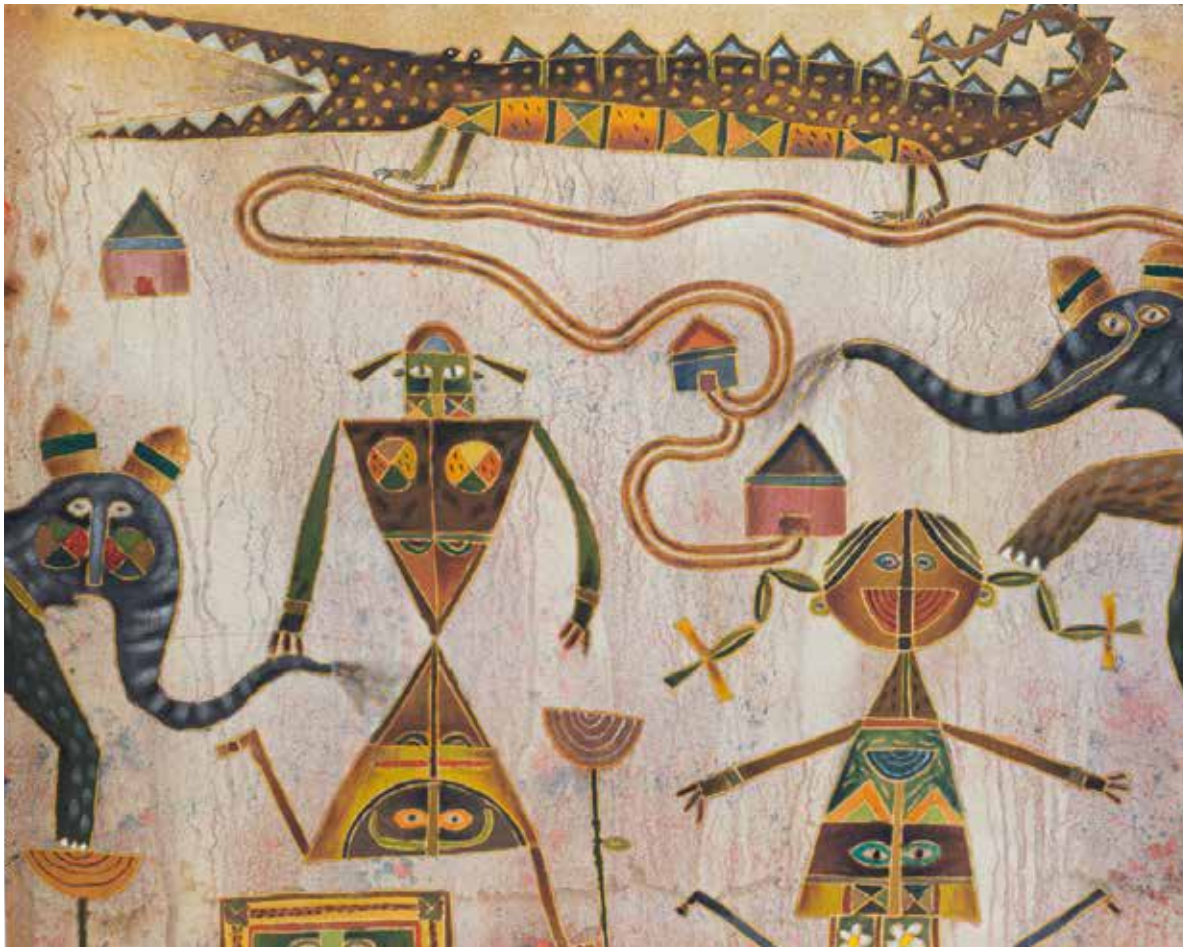

Lote: **32**

Fernando Andriacci (Oaxaca, 1972 -)

"El pueblo"
Óleo/arena/tela
Firmado
Sin enmarcar

80 x 100 cm

Con información de la obra al reverso e incluye el certificado de GIMAU Casa de Subastas, el cual garantiza la autenticidad de la obra. Muchas gracias a la Galería y al maestro, Fernando Andriacci, por verificar la autenticidad de esta obra, en Abril de 2021.

Fernando Andriacci forma parte de esta generación importante de artistas mexicanos, procedentes de la región de Oaxaca (como Francisco Toledo y Rodolfo Nieto) en donde la naturaleza y su entorno majestuoso y único, han influido fuertemente en su obra. La cual se caracteriza por mezclar animales y figuras fanásticas, con una gran variedad de color y de dinamismo.

\$ 70,000 - \$ 100,000 MXN



Lote: **33**

Rafael Coronel (Zacatecas, 1931 - 2019)

"Lucerna", 1999

Serigrafía sobre papel de algodón P/A (Prueba de artista)

Firmada

Enmarcada

70 x 90 cm

Incluye el certificado de GIMAU Casa de Subastas, el cual garantiza la autenticidad de la obra y copia del certificado de la obra firmado por el artista, fechado febrero 2015.

\$ 20,000 - \$ 30,000 MXN



Lote: **34**

Joaquín Clausell (Campeche, 1866 - Morelos, 1935)

"Marina"

Óleo/cartón

Firmado y fechado 1930 al reverso

Enmarcado

28 x 22 cm

La obra presenta detalles propios de una pieza tan antigua y cuenta con Certificado de autenticidad de Carlos Clausell Arroyo, fechado Octubre de 2020.

Joaquín Clausell fue un importante artista autodidacta, considerado un trascendental impulsor del movimiento impresionista francés en México; incluso llegó a conocer al famoso pintor Claude Monet. Por esta razón, su obra refleja el estudio de la luz (aspecto fundamental para el impresionismo) sobre el paisaje, en este caso, como los rayos del sol reflejan su luz en las olas del mar y en el atardecer.

\$ 400,000 - \$ 600,000 MXN



Lote: **35**

Ignacio Salazar (CDMX, 1947 -)

"Casa de Geo"
Acrílico/tela
Firmado y fechado 1987
Enmarcado
160 x 180 cm

Con información de la obra al reverso.

Ignacio Salazar comenzó a trabajar como pintor en la década de los setenta del siglo pasado y hoy en día cuenta con más de 30 exposiciones nacionales en el Museo Marco en Monterrey y en el Museo de Arte Moderno en CDMX.

\$ 70,000 - \$ 110,000 MXN



Lote: **36**

**Carlos Marín (Michoacán,
1959 -)**

"Espera un poco"

Cerámica con óxidos/base de madera

Firmada y fechada 2015

40 x 20 cm

Presenta detalles de restauración y leves fisuras, e incluye certificado de la Galería Carlos Marín.

Carlos Marín es un escultor y dibujante enfocado en trabajar el lenguaje del cuerpo humano y las diferentes perspectivas que este le puede llegar a ofrecer. Así como emplear la vestimenta para remitir a la bestialidad que forma parte de la humanidad.

\$ 30,000 - \$ 45,000 MXN



Lote: **37**

Enrique Canales (Nuevo León, 1936 - 2007)

"Aves"

Serigrafía intervenida/papel

Firmada

Enmarcada

43 x 28 cm

\$ 10,000 - \$ 14,000 MXN



Lote: **38**

Niño jugando

Mixta/papel
Firma desconocida y fechado 89
Enmarcado
48 x 34 cm

Salida 1 peso

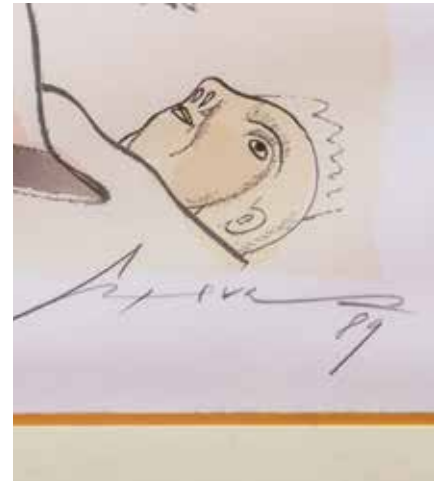

Lote: **39**

José Luis Cuevas (CDMX, 1934 - 2017)

"La muerte es incompatible con las reglas"

Serigrafía seriada 172/175

Firmada y fechada 89

Enmarcada

44 x 30.5 cm

\$ 6,000 - \$ 9,000 MXN



Lote: **40**

Alberto Cavazos (Nuevo León, 1939 -)

Mixta/papel
Firmado y fechado 1988
Enmarcado
34 x 48 cm

Salida 1 peso



Lote: **41**

**Alberto Cavazos (Nuevo León,
1939 -)**

Mixta/papel
Firmado y fechado 1988
Enmarcado
100 x 70 cm

\$ 4,000 - \$ 6,500 MXN



Lote: **42**

**Alfredo Gracia
(Nuevo León, 1949 -)**

"Teo"
Mixta/papel
Firmada
Sin enmarcar
80 x 122 cm

Cuenta con Certificado de autenticidad por parte
del artista.

\$ 9,000 - \$ 14,000 MXN



Lote: **43**

Escena campestre europea

Óleo/tela
Firma desconocida
Enmarcado
60 x 90 cm

\$ 3,800 - \$ 4,000 MXN



Lote: **44**

**Armando García Núñez
(Oaxaca, 1883 - CDMX, 1965)**

Dibujo/papel
Firmado
Enmarcado
20 x 45 cm

Armando G. Núñez estudió en la Academia de San Carlos al inicio del siglo pasado y entre algunos de sus maestros, estuvieron Antonio Fabrés y Germán Gedovius. Obtuvo una beca para estudiar en Europa y fue ahí donde perfeccionó su estudio anatómico del cuerpo humano.

\$ 4,000 - \$ 6,000 MXN



Lote: **45**

Gabriel Ponzanelli (México, XX -)

"Maternidad"

Metal repujado/marialuisa en terciopelo color rojo/marco en dorado

Firmado

Enmarcado

12 x 7.5 cm

\$ 1,500 - \$ 2,000 MXN



Lote: **46**

Reloj marca Cartier

"La Paloma (Mina)"
Acuarela y tinta/papel
Firmado y fechado 87
Enmarcado

39 x 57 cm

\$ 6,000 - \$ 8,000 MXN

Subasta Especial

Apartado de
Joyería



Lote
69



Lote: **47**

Par de centros de mesa, marca Febres

Elaborados a mano en plata sterling ley 0.925, con un peso total de 1,388 gr y decoración esgrafiada a manera de grecas. Total 2 piezas.

Altura del más grande: 19 cm

\$ 28,000 - \$ 34,000 MXN





Lote: **48**

Jarra para agua, marca Febres

Elaborada a mano en plata sterling ley 0.925, con un peso 790.50 gr.

Altura: 22.5 cm

\$ 16,200 - \$ 20,400 MXN



Lote: **49**

Charola de plata, marca Febres

Elaborada a mano en plata sterling ley 0.925, con un peso de 902.7 gr., de forma rectangular.

\$ 18,200 - \$ 23,000 MXN

Lote: **50**

Charola de plata, marca Febres

Elaborada a mano en plata sterling ley 0.925, con un peso de 831 gr., de forma circular.

\$ 17,000 - \$ 21,000 MXN





Lote: **51**

Saco de dinero del Banco de México

Pieza original que cuenta con \$1,000 pesos en monedas de \$0.50 centavos mexicanos; cultura Palenque, sin circular, del año 1983. Lo interesante de esta pieza es que está sin abrir, con etiqueta del banco y sello de plomo intacto.

\$ 3,000 - \$ 6,000 MXN

Lote: **52**

Moneda Francesa, 1 Écu de Louis XVI 1793 R (Orléans).

KM#615.12, Duplessy#1718. Tipo I "FRANÇOIS",
1 Écu = 6 Livres tournois. Época Constituciona-
lista.

Giro de Moneda. Anverso: Busto del Rey Louis
XVI a la izquierda, leyendas: "LOUIS XVI ROI DES
FRANÇOIS / 1793". Reverso: Ser mitológico pro-
tector alado, escribiendo la constitución sobre
una columna, con el gorro frigio de la libertad a
la izquierda y gallo gallo a la derecha, leyendas:
"REGNE DE LA LOI / L'AN 5 DE LA / LIBERTÉ",
ceca "R" a la derecha del gallo. Plata 0.917. Mar-
cas de ajuste en anverso y debilidad al centro
del reverso, proveniente de joyería, sin soldadu-
ra. VF+.

\$ 5,500 - \$ 7,500 MXN





Lote: **53**

Gargantilla de abulón

Diseño tipo Choker, con dije de abulón en oro amarillo de 10 kte, con 5 hijos en perlas de río, con broche en plata.

\$ 3,000 - \$ 5,000 MXN



Lote: **54**

Pulsera tenis de rubíes

34 rubíes en talla brillante con un peso estimado de 4.08 ct, con 68 diamantes (falta 1) talla brillante con un peso estimado de 0.68 ct blancos con ligeros detalles, diseñada en oro amarillo de 18 kte con un peso de 11.1 gramos.

\$ 12,000 - \$ 16,000 MXN



Lote: **55**

Dije estilo Chopard

Diseño de corazón con 3 diamantes centrales flotados en talla brillante con un peso estimado 0.09 ct, blancos con ligeros detalles, y con 104 diamantes en talla brillante con un peso estimado de 1.08 ct, blancos casi limpios, diseñado en oro blanco y amarillo de 18 kte, con un peso de 12.7 grs.

\$ 20,000 - \$ 30,000 MXN



Lote: **56**

Dije marca Tiffany & Co.

Elaborado en plata sterling ley 0.925 con un peso total 9.5 gr., en diseño circular con grabado "New York - Tiffany - Fifth Ave." y cadena.

Salida 1 peso



Lote: **57**

Gargantilla de diamantes con calabazo

1 calabazo cultivado nacarado en color gris con un diámetro 13.00 mm, 3 diamantes en talla marquesa con un peso estimado de 0.15 ct, limpios con ligero color, 26 diamantes en talla brillante con un peso estimado de 0.60 ct, blancos con ligero detalles, 63 diamantes en talla baguette con un peso estimado de 1.26 ct, blancos y limpios, diseñado en oro amarillo de 18 kte, con un peso total de 24.9 grs.

\$ 35,000 - \$ 45,000 MXN



Lote: **58**

Cadena con dije de diamante

1 diamante en talla brillante con un peso estimado de 0.30 ct, color H - I, pureza SI2 - I1, bisel con cadena en oro amarillo de 14 kte, con un peso total 2.8 grs.

\$ 5,500 - \$ 7,500 MXN



Lote: **59**

Dije de corazón

Diseñado con 50 diamantes en talla sencilla con un peso estimado de 0.25 ct blancos, casi limpios, dije en oro de 12 kte, y cadena en oro de 14 kte con un peso total de 2.2 gramos.

\$ 1,900 - \$ 2,800 MXN



Lote: **60**

Aderezo de rubis con diamantes

3 rubís en talla brillante con un peso estimado de 3.07 ct, 2 diamantes en talla trapecio con un peso estimado de 0.18 ct, blancos y limpios, 10 diamantes en talla baguete con un peso estimado de 0.60 ct, blancos casi limpios, 80 diamantes en talla sencilla con un peso estimado de 2.80 ct, blancos y limpios, diseado en oro blanco de 10 kte, con un peso total de 14.2 grs.

Anillo No. 6 1/2

\$ 20,000 - \$ 28,000 MXN



Lote: **61**

Anillo de cóctel con esmeraldas

7 esmeraldas en talla esmeralda y brillante con un peso estimado de 0.45 ct con 15 diamantes (falta 1) talla sencilla con un peso estimado de 0.10 ct blancos con ligeros detalles, diseñado en plata con un peso de 7.1 gramos.

Salida 1 peso



Lote: **62**

Aderozo de perlas negras

3 perlas centrales de color negro de 7.2 mm c/u con 81 diamantes en talla sencilla con un peso estimado total de 0.46 ct blancos casi limpios, diseñado en plata paladio con un peso total de 16.6 gr. Hecho a mano.

\$ 15,000 - \$ 19,000 MXN



Lote: **63**

Churumbela con diamantes

8 diamantes en talla brillante con un peso estimado de 0.88 ct, blancos casi limpios, diseñado en oro blanco de 14 kte, con un peso de 4.2 grs. Anillo No. 7

\$ 11,000 - \$ 16,000 MXN



Lote: **64**

Anillo Solitario

1 diamante central en talla antigua con un peso estimado de 1.02 ct, color M - N, pureza SI2, con 20 diamantes en talla brillante con un peso estimado de 0.10 ct blancos y limpios, diseñado en oro blanco de 18 kte, con un peso de 2.8 grs.

Anillo No. 6

\$ 28,000 - \$ 35,000 MXN



Lote: **65**

Anillo Solitario

1 diamante en talla pera con un peso estimado de 1.15 ct, color G - H, pureza I1 - I2, diseñado en oro blanco de 14 kte, con un peso de 4.5 grs.
Anillo No. 7 1/2

\$ 29,000 - \$ 38,000 MXN



Lote: **66**

Anillo solitario

1 diamante en talla marquesa con un peso estimado de 1.00 ct, color H, pureza I1 - I2, diseñado en oro blanco de 16 kte, con un peso de 2.8 grs.

Anillo No. 7 1/2

\$ 22,000 - \$ 30,000 MXN



Lote: **67**

Anillo con diamantes

1 diamante central en talla esmeralda con un peso estimado de 0.72 ct, color H, pureza SI1, (con inscripción laser en el filetin No. 695948) con 2 diamantes laterales en talla esmeralda con un peso estimado de 0.22 ct, color H, pureza VS2 - SI1, con 120 diamantes en talla brillante con un peso estimado de 1.07 ct, blancos casi limpios, diseñado en oro blanco de 14 kte, con un peso de 5.9 grs.

Anillo No. 7

\$ 34,000 - \$ 42,000 MXN



Lote: **68**

Anillo de cóctel con zafiro

1 zafiro central en talla marquesa con un peso estimado de 0.40 ct, 30 diamantes en talla brillante con un peso estimado de 0.76 ct, blancos y limpios, 32 diamantes en talla baguette con un peso estimado de 1.76 ct en blancos con detalles, diseñado en oro amarillo de 14 kte, con un peso total de 7.2 grs.

Anillo No. 4 3/4

\$ 24,000 - \$ 32,000 MXN



Lote: **69**

Reloj marca Cartier

Modelo Pasha cronógrafo. Caratula color gris, con 3 esferas de cronógrafo, con fechador en el número 6. Maquinaria de cuerda automática. Referencia 2113. Caja de 38 mm con número 481806CD. Caja y broche en acero, con extensible de piel en color negro.

\$ 55,000 - \$ 85,000 MXN



Lote: **70**

Reloj marca Rolex

Modelo Cellini para dama con carátula dorada y números romanos en color negro. Maquinaria de cuerda manual. Modelo 4109. Serie 4346428. Caja y pulso de petatillo diseñado en oro amarillo de 18 kte, con un peso total de 60.5 gramos. Incluye garantía, nota de compra y estuche original. Circa 1975.

\$ 55,000 - \$ 70,000 MXN



Lote: **71**

Reloj marca Rolex

Modelo para dama. Caratula color beige, bisel con 22 diamantes en talla brillante con un peso estimado 0.48 ct, blancos y limpios. Referencia 8418. Tamaño 16 mm Maquinaria de cuerda manual. Caja No. 91933. Caja y extensible en oro amarillo de 14 kte. Circa 1970.

\$ 19,000 - \$ 27,000 MXN



Lote: **72**

Reloj marca Vacheron Constantin

Modelo Overseas Cronógrafo para caballero. Caratula color gris oscuro con barras y manecillas color blanco y fechador en el número 12, con cristal de zafiro y bisel de titanio. Maquinaria mecánica automática de 28 joyas con reserva de marcha de 40 horas., Modelo 49150. Serie 1215472. Resistente al agua 150 mts. Caja de acero con diámetro de 42 mm con correa de caucho negro. Incluye caja, estuche, garantía, papelería y 1 correa extra de piel color negra. Estado: como nuevo.

\$ 240,000 - \$ 320,000 MXN



Lote: **73**

Reloj marca Graham

Modelo Chronofighter Trigger Flyback 2TRAS. Caratula color negra con fechador en el número 7. Maquinaria de cuerda automática con reserva de marcha de 48 horas. Caja de 45 mm., correa de piel con coche de acero. Incluye caja, estuche con instructivo. Estado: como nuevo.

\$ 75,000 - \$ 95,000 MXN





Lote: **74**

Reloj marca Cartier

Modelo Ballon Bleu para dama. Caratula gris con números romanos. Maquinaria de cuarzo. Pieza 331427VX. Mpdelo 3653. Caja de 33 mm de diámetro en acero incluido su pulso. Incluye estuche con instructivo.

\$ 60,000 - \$ 90,000 MXN



Lote: **75**

Aderezo de amatistas

3 amatistas en talla oval con un peso estimado de 36.00 ct, 12 diamantes en talla brillante con un peso estimado de 0.24 ct, blancos y limpios, diseñado en oro blanco de 18 kt, con un peso total de 35 gramos.

Anillo No. 5.

\$ 20,400 - \$ 30,500 MXN



Lote: **76**

Pulsera de diamantes y rubíes

86 diamantes en talla brillante con un peso estimado 0.60 ct, blancos con detalles, 27 rubíes en talla brillante con un peso estimado 0.81 ct, diseñado en oro blanco de 14 kte., con un peso de 14.6 grs.

\$ 16,000 - \$ 24,000 MXN



Lote: **77**

Juego de zafiros

Consta de dije y aretes con 3 zafiros Ceilán en talla oval con un peso estimado de 4.40 ct, con 9 diamantes en talla sencilla con un peso estimado de 0.18 ct blancos casi limpios diseñados en plata ley 0.925 con un peso total de 5.0 gramos.

\$ 6,000 - \$ 9,000 MXN



Lote: **78**

Juego de perlas con turquesa

3 perlas blancas con un diámetro 6.0 mm c/u, con 60 turquesas, diseñado en oro amarillo de 14 kte, con un peso de total de 7.1 grs. Hecho a mano. Circa 1960.

Anillo No. 6 1/2

\$ 5,500 - \$ 8,500 MXN



Lote: **79**

Gargantilla de Corazón

19 rubíes en talla brillante con un peso estimado 1.14 ct, con 1 diamante negro al centro en talla brillante con un peso estimado de 0.05 ct, con 20 diamantes en talla brillante con un peso estimado de 0.53 ct blancos y limpios, diseñado en oro blanco de 14 kte, con un peso total 15.7 grs.

\$ 22,000 - \$ 34,000 MXN



Lote: **80**

Aretes Huggis

9 diamantes en talla brillante, sencilla, marquís y baguette, con un peso estimado de total de 0.59 ct, blancos con detalles, montados en plata ley 0.925 con un peso de 1.8 gramos.

\$ 1,800 - \$ 3,000 MXN



Lote: **81**

Anillo de triangulo

37 diamantes en talla brillante y sencilla con un peso estimado de 1.05 ct, blancos casi limpios, diseñado en oro blanco de 14 kte, con un peso de 5.4 grs.

Anillo No. 7

\$ 5,500 - \$ 8,500 MXN



Lote: **82**

Anillo de cóctel

1 diamante central en talla brillante con un peso estimado de 0.40 ct, color J, pureza VS2, 25 diamantes en talla sencilla con un peso estimado de 0.25 ct, blancos casi limpios, 3 diamantes en talla baguete con un peso estimado de 0.09 ct, casi blancos con detalles, diseñado en oro blanco de 18 kte. con un peso de 6 grs. Anillo No. 5

\$ 9,000 - \$ 14,000 MXN



Lote: **83**

Anillo de diamante pera

1 diamante en talla pera con un peso estimado de 1.14 ct, color K, pureza I1, en oro amarillo de 10 kte, con un peso de 3.1 grs. Anillo No. 6 1/4

\$ 17,000 - \$ 25,000 MXN



Lote: **84**

Anillo con diamante

1 diamante en talla brillante con un peso estimado de 0.53 ct, color H, pureza SI1, 10 diamantes en talla sencilla con un peso estimado de 0.10 ct, blancos casi limpios,, diseñado en oro blanco de 14 kte, con un peso de 3.1 grs.

Anillo No. 7 1/2

\$ 11,000 - \$ 16,000 MXN



Lote: **85**

Anillo de caballero

Diseñado con 4 diamantes en talla princes con un peso estimado de 0.48 ct, blancos casi limpios, diseñado en oro amarillo de 14 kte, con un peso de 7.2 grs.
Anillo No. 10

\$ 8,000 - \$ 12,000 MXN



Lote: **86**

Juego árabe

Consta de anillo y aretes con 62 zafiros centrales en talla carre con un peso estimado de 1.28 ct, orlados con 68 diamantes en talla brillante con un peso estimado de 2.10 ct, color H, pureza VS, en oro puro de 24 kte con un peso total de 56.2 grs.

Anillo No. 9 1/2

\$ 75,000 - \$ 105,000 MXN



Lote: **87**

Gallos de pelea

Diseñados con ojos de rubíes de 4 piezas en talla cabuchón, con un peso estimado de 0.90 ct, plata vermeil ley 0.925 con un peso total de 5,861.3 gramos. Hechos a mano. Total 2 piezas.

\$ 150,000 - \$ 200,000 MXN



Lote: **88**

Álbum de Benito Juárez

Colección en 25 monedas de plata ley 0.925 hablando de la vida de Benito Juárez desde el 21 de marzo de 1806 hasta 18 de julio de 1872. Fabricadas por Franklin Mint. con un peso total de 1,075 gramos. Incluye una carpeta estuche.

\$ 20,000 - \$ 28,000 MXN



Lote: **89**

Monedas de Casinos

Colección de: "Las Monedas Oficiales de Juego de los Grandes Casinos del Mundo". Con 25 monedas en plata ley 0.925 con un peso total de 504.1 grs. con su estuche.

\$ 8,000 - \$ 12,000 MXN



Reloj marca Cartier

Modelo pantera de dama. Caratula blanca con números romanos en color negro, con cristal de zafiro. Maquinaria de cuarzo. Pieza 1057917, 015900. Con bisel y 2 rangos en pulso en oro amarillo de 18 kte y acero. Incluye Caja y libreta de servicio.

\$ 36,000 - \$ 45,000 MXN



GUÍA DE DIAMANTES

Color



(1) Escala oficial de la G.I.A, utilizada por GIMAU para diamantes mayores a 0.30 quilates (ver tamaño).
(2) Escala utilizada por GIMAU para diamantes menores a 0.30 quilates (ver tamaño).

Pureza



Tamaño



Talla



* Esto es solo una guía, los datos son exactos, pero la proporciones de escalas pueden variar.

La Primera Casa de Subastas de Monterrey

GIMAU

CASA DE SUBASTAS

VALUADORES & SUBASTADORES

VISITA NUESTRA PAGINA WEB Y REDES SOCIALES

<https://www.gimau.com>

f @gimaumx

Oficinas Generales GIMAU Mty. N.L. Calzada del Valle No. 318 Ote. Colonia del Valle, 66220 San Pedro Garza Garcia, Nuevo Leon, Mexico Telefonos: 81 8356 - 0901 | 04 | 07 WhatsApp: 81 2333 1403

Sugerimos ver los lotes físicamente o solicitar fotos con acercamientos al WhatsApp GIMAU (+ 52 1) 81 2333 1403