

TERCERA EDICIÓN
SUBASTA DE MENAJE
“Colección antigua, moderna y contemporánea”

SÁBADO 10 DE DIC 10:00 AM EN BODEGA
PARTICIPA EN: PRESENCIAL / AUSENCIA / TELEFÓNICA / EN LÍNEA / APP

*Acompañanos en esta Navidad,
Regálate una Experiencia Extraordinaria*

COMPRA Y VENDE A COLECCIONISTAS EN SUBASTAS

CUMPLIMOS 20 AÑOS
VIVE LA EXPERIENCIA - REGISTRO SIN COSTO

Nuestros amigos:



villauto

GIMAU
CASA DE SUBASTAS

GIMAU

CASA DE SUBASTAS



GUILLERMO GARZA FERNÁNDEZ

Fundador / CEO
guillermo@gimau.com

SUBASTA DE MENAJE EN BODEGA
Acompañanos
Exhibición solo en Bodega

CARTA DEL FUNDADOR / CEO

Hola a todos

Amigos (as) coleccionistas les deseamos que la salud, el amor y la alegría de estas fechas perdure en el tiempo. ¡Todo el equipo de GIMAU les desea felices fiestas!

Nos complace invitarlos a nuestra tercera edición de Subasta de Menaje titulada "Colección antigua, moderna y contemporánea" la cual será presencial para que puedan vivir una gran experiencia. También pueden registrarse y participar en línea a través de nuestra App GIMAU. Esta decisión se tomó con el objetivo de apoyar y subastar en el mismo lugar el 100 % del menaje. Contaremos con una gran variedad de Objetos Antiguos, Modernos y Contemporáneos, Arte decorativo, Mobiliario estilo Neobarroco, Rococó, Renacimiento y piezas extraordinarias con valor de salida de tan solo \$1 peso. Estaremos generando Open House los días Martes 06 y Viernes 09 de diciembre para que puedan visitar la exhibición y conocer a detalle las piezas que tendremos disponibles.

Esperamos que nos puedan acompañar,
Quedamos a sus órdenes siempre.

SUBASTA DE MENAJE EN BODEGA

DÍA *Sábado 10 de Diciembre / En la Bodega / 10:00 am*

PARTICIPACIÓN PRESENCIAL **SIN COSTO:** *En la Bodega*
Y EN: APP GIMAU *Transmisión en vivo*

EXHIBICIÓN EN BODEGA

DÍA *Martes 6 de Diciembre y Viernes 9 de Diciembre*
HR *11 a 17 hrs / Martes y Viernes*

*Rosendo Ocañas 6, San Jerónimo 64634,
Monterrey, Nuevo León*

COMÓ SE LLEVARÁ ACABO LA SUBASTA

- OP 1 *Participa de manera Presencial*
- OP 2 *Con ofertas en Ausencia*
- OP 3 *Con ofertas Telefónicas*
- OP 4 *Participa en tu celular a través de la app GIMAU*
- OP 5 *Participa en Línea desde tu computadora en: auction.gimau.com*

NOTA *Por favor hagan su registro y ofertas antes del 9 de Diciembre*

ESTAMOS A SUS ORDENES

- 81 8346 0901 / 04 / 07*
- Whatsapp Gimau 81 2333 1403*
- Srita Erika Lobo erika@gimau.com*

La Primera Casa de Subastas en Monterrey



LOTE 24

**Ropero era Eduardiana
\$8,000 - \$12,000 MXN**

**CATÁLOGO DE SUBASTA
Sábado 10 de Diciembre**

REGISTRO PARA SUBASTA:

Igual que en un hotel, con identificación y dejando una garantía de \$ 5,000 pesos, si en subasta no lograste comprar se devolverá la garantía antes de los 7 días.

Le sugerimos registrarse como fecha límite dos días antes de la subasta.

Se pueden registrar en:

- Nuestras oficinas
- App GIMAU
- www.auction.gimau.com

Consulte la guía rápida para acceder a la subasta en este catálogo o llámenos con gusto le atenderemos. (Pag. 6)

NUESTRO EQUIPO

Peritos valuadores expertos a su servicio en herencias, joyería, relojes, arte, cristal y porcelana, libros y documentos, juguetes antiguos, monedas y billetes, marfil, plata, antigüedades, estampillas y tapetes.

VALUACIONES Y CERTIFICACIONES

Valuación formal de diamantes, joyas, relojes, monedas, antigüedades, objetos y colecciones de valor.

COMPRAS

Pagamos de inmediato todo lo que no sea subastable después de haber sido valuados por un experto. Se paga monedas, joyas, relojes, centenarios, oro y plata al mejor precio internacional del mercado.

REVISE EL CATÁLOGO

Echar un vistazo a nuestro catálogo es una gran forma de descubrir más acerca de lo que saldrá en próximas subastas; de vez en cuando revise el sitio Web en www.gimau.com donde es posible ver todos los lotes.

EXHIBICIÓN SIN COSTO

Acércate a nuestras oficinas y encuentra una gran variedad de piezas interesantes perdidas en la historia.

DESCRIPCIONES

Cubren la información básica de catálogo, como tamaño, fecha o antigüedad, medio, tipo, atribución, cantidad, etcétera.

VALORES DEL CATALOGO

Ejemplo: \$ 70,000 - 100,000 mxn.
Estos precios son en pesos mexicanos y son una guía del valor estimado del mercado.



Subasta de menaje

Tercera edición

Colección antigua, moderna y contemporánea

EXHIBICIÓN DE SUBASTA EN BODEGA

Martes 6 y Viernes 9 de diciembre de 2022
11:00 am a 5:00 pm

SUBASTA

Sábado 10 de diciembre de 2022

Abierto desde 8:00 am

Inicio de subasta 10:00 am

Te recibimos con una mimosa de 9:30 a 10:30 am

POR FAVOR, PARA PODER PARTICIPAR, REGISTRARSE EN:

Nuestras oficinas:

📍 Calzada del Valle 318 Ote.
esquina con Moctezuma
Colonia del Valle
San Pedro Garza García, N. L.

☎ Tel. 81 8356 0901

📞 WhatsApp 81 2333 1403

✉ Email erika@gimau.com

En la misma exhibición:

📍 Rosendo Ocañas 6,
San Jerónimo 64634,
Monterrey, Nuevo León.

ENTREGA DE SUS COMPRAS

Lunes 12 y Martes 13 de diciembre
10:00 am a 5:00 pm

Al final de la subasta se podrán entregar lotes
que sean pequeños, de no más de 40 cm de alto.

MUY IMPORTANTE:

Pagar al final de la Subasta

Los productos se entregan en la presentación que se encuentran

Si desea empaque, empaque o flete, por favor pida cotización

Al final de la Subasta tendremos una **“Gran Sorpresa”** para Todos



UBICACIÓN SUBASTA



GIMAU
CASA DE SUBASTAS



**SUBASTA
AQUÍ**

● **Rosendo Ocañas 6,
San Jerónimo,
Monterrey, N.L.**

TEL. 81 8356 0901 / 04 / 07
WEB. gimau.com

OFICINAS / GALERÍA
*calzada del valle 318 ote. col. del valle,
san pedro garza garcia, n.l. mx. 66220*



VE LA SUBASTA EN VIVO DESDE TU CELULAR

Compra y Vende a través de la App

OFERTA POR TUS LOTES FAVORITOS DONDE SEA QUE ESTÉS



1 Descarga la App

ENTRA A APPSTORE O PLAYSTORE Y BUSCA "GIMAU" DALE CLICK EN DESCARGAR Y DISFRUTA DE LOS BENEFICIOS DE TU APP GIMAU.

POR COMPUTADORA:

WWW.AUTION.GIMAU.COM



3 Ve la subasta en vivo

Y DISFRUTA DE ESTE GRAN EVENTO Y DE TODO LO QUE COMPRES CON LA GARANTÍA GIMAU.



2 Regístrate

DA CLICK EN INICIAR SESIÓN Y ENTRA EN CREAR UNA CUENTA.

REGÍSTRATE CON TUS DATOS PERSONALES (NOMBRE, CORREO Y CONTRASEÑA).

EN TÚ GARANTÍA DE PAGO SE TE HARÁ UN PEQUEÑO CARGO DE VERIFICACIÓN POR LA CANTIDAD DE \$1 DOLAR. SI NO COMPRAS NADA, NO HABRÁ NINGÚN CARGO.

SI COMPRAS TENDRÁS 3 DÍAS PARA PAGAR Y DECIDIR DE QUE MANERA HARÁS TUS PAGOS.

SI AL 4TO DÍA NO SE HA REALIZADO TU PAGO ESTE SE CARGARÁ EN TU GARANTÍA DE PAGO.

Guía para acceder a la Subasta

1



REGISTRO DEL COMPRADOR

Si no ha ofertado o consignado anteriormente con nosotros le pediremos presentarse en el área de Atención a Clientes.

Persona Física: Identificación oficial con fotografía (credencial de elector o pasaporte) y, si no se muestra su dirección en la identificación, también será necesario un comprobante de domicilio.

Persona moral: Acta Constitutiva y RFC.

Su registro si va a estar presente en la subasta deberá de "efectuarse al menos 2 días antes" de la subasta, si participara con oferta en ausencia o telefónica usted deberá estar registrado al menos 3 días antes ya con sus ofertas presentadas a Erika Lobo erika@gimau.com para poder tener derecho a una paleta. Así mismo, dejar una garantía de \$5,000.00 Moneda Nacional (Cinco mil pesos 00/100 M.N.) en efectivo, tarjeta de crédito ó una transferencia a Grupo GIMAU S.A. de C.V. a la cuenta de Bancomer No. 0110229784, Clabe Interbancaria No. 012580001102297846, una vez hecho el depósito por favor enviarlo con sus datos, fotografía del INE y su cuenta interbancaria al correo: alejandro@gimau.com Esta garantía si usted no compra nada en subasta se le devolverá antes de los 7 días.

2



ASIGNACIÓN DE PALETA

Una vez que se haya registrado en nuestro sistema, se le asignará una paleta. Mediante ésta, usted tendrá la posibilidad de pujar (ofertar) por el (los) lote(s) en el(los) que esté interesado en adquirirlo(s) y usted podrá pagar en ese momento o hasta dos días hábiles posteriores a la subasta.

Guía para acceder a la Subasta

3



ADJUDICACIÓN

Si usted fue quien llevó a cabo la última puja (oferta más alta) por el lote ofrecido por el martillero, usted es el nuevo propietario de dicho lote (una vez que se hayan liquidado las obligaciones que se detallan en la sección “pago y propiedad”).

4



PAGO

Por favor tome en cuenta que GIMAU no aceptará pagos por lotes comprados por quien no sea el comprador registrado. Los lotes comprados en GIMAU pueden ser pagados mediante transferencia electrónica, tarjetas crédito (aplican comisiones bancarias), efectivo o cheque nominativo. Su compra deberá de ser cubierta el mismo día o hasta 2 días hábiles posteriores a la subasta.

5



OFERTAS ESCRITAS EXITOSAS

GIMAU notificará a los compradores exitosos. Aunque se envíen los estados de cuenta por correo electrónico después de la subasta, no aceptamos responsabilidad por notificarle los resultados de sus ofertas. Los compradores son animados a contactarnos por teléfono o en persona tan pronto sea posible, después de la subasta, para obtener detalles sobre los resultados de sus ventas, a fin de evitar incurrir en innecesarios cargos por almacenamiento.

Condiciones de Venta

1



CONDICIÓN

La naturaleza de los lotes vendidos en nuestra subasta es tal, que éstos raramente se encontrarán en perfectas condiciones, y probablemente tienden, dada su naturaleza y antigüedad, a mostrar signos de desgaste, rotura, imperfecciones, restauraciones o reparaciones. Por consiguiente, recomendamos que siempre observe a detalle las piezas personalmente y, particularmente en el caso de cualquier objeto de valor importante, que solicite a su propio restaurador o cualquier otro consejero profesional a informarle al avanzar en la oferta.

2

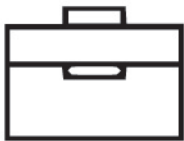

ATRIBUCIÓN

Cualquier afirmación hecha por GIMAU sobre cualquier lote, ya sea oral o escrita, concerniendo atribución a, por ejemplo, un artista, escuela, lugar de origen, historia o proveniencia o cualquier fecha o periodo, son expresiones de nuestra opinión o creencia. Nuestras opiniones y creencias han sido formadas honestamente y en acuerdo con los estándares de cuidado, razonablemente esperados de una casa de subastas, dado a la importancia que se le ha dado al valor estimado del objeto y la naturaleza de la subasta en que es incluida. Esto debe ser claramente entendido que, debido a la naturaleza de nuestro proceso. Le sugerimos llevar a cabo una investigación exhaustiva del tipo asumida por profesionales históricos y eruditos, y también que, así como la investigación se desarrolla, la erudición y pericia evoluciona, las opiniones en esta materia pueden cambiar. Por lo tanto, les recomendamos que en el caso particularmente de los objetos significativamente valiosos, busque consejo en las distintas materias por parte de sus asesores.

3



ESTIMADOS

Los precios estimados de venta no deben ser tomados como afirmaciones en el cual el producto se venderá o su valor para cualquier otro propósito.

Durante la Subasta



RESERVA DE ADMISIÓN

GIMAU tiene el derecho, a nuestra completa discreción, de reservar la admisión a cualquier subasta y el derecho a rechazar cualquier oferta.



OFERTA EN NOMBRE PROPIO

Al hacer una oferta, el comprador está aceptando responsabilidad personal de pagar el precio comprado, incluyendo la comisión del comprador, los impuestos y otros cargos cuando éstos apliquen.



OFERTAS EN AUSENCIA

Usaremos un esfuerzo razonable para llevar a cabo ofertas escritas entregadas antes de la venta para la conveniencia de clientes que no están en la subasta de manera presencial, por un agente o por teléfono. Las ofertas deben hacerse en la moneda nacional. Si recibimos diferentes ofertas escritas por un mismo lote en cantidades idénticas, y en la subasta éstas son más altas, el lote será vendido a la persona cuya oferta en ausencia haya sido recibida y aceptada primero. Solo se recibirán sus ofertas en ausencia hasta 3 días antes del día de la subasta.



OFERTAS TELEFÓNICAS

Si un comprador hace una reservación con nosotros antes de la conmemoración de la venta, nosotros haremos un esfuerzo razonable para contactarlo, a fin de permitirle participar en la oferta por teléfono; sin embargo, no aceptamos responsabilidad por no tener éxito en el proceso. Solo se recibirán sus ofertas telefónicas hasta 3 días antes del día de la subasta.

Después de la Subasta

1



COMISIÓN DEL COMPRADOR

En adición al precio de martillo, el comprador accede a pagar la comisión del comprador (15%), más el impuesto al valor agregado sobre la comisión (16%).

2



PAGO Y PROPIEDAD

El comprador debe pagar la cantidad completa en un plazo no mayor de dos (2) días hábiles después de la subasta. El comprador no adquirirá el título del lote hasta que todas las cantidades debidas del comprador hayan sido recibidas en plenitud cumpliendo con las comisiones e impuestos derivados de la operación. Recuerde que el(los) lote(s) comprado(s) en GIMAU puede(n) ser pagado(s) mediante transferencia electrónica, depósito bancario, tarjeta de crédito (aplican comisiones bancarias), efectivo o cheque nominativo. Si usted liquida con cheque, tome en cuenta que hasta que se acredite el importe en nuestra cuenta, se podrá(n) entregar su(s) pieza(s).

Pagos con transferencia:
Grupo GIMAU S.A. de C.V. a la
cuenta de Bancomer No.
0110229784, Clabe
Interbancaria No:
012580001102297846, una
vez hecho el depósito por
favor enviarlo con sus datos, al
correo: alejandro@gimau.com

3



RECOLECCIÓN DE LOS LOTES

Podemos darnos el derecho a retener objetos vendidos hasta que todas las cantidades debidas hayan sido liquidadas o hasta que el comprador haya realizado cualquier otra obligación extraordinaria que requiramos. Sujeto a esto, el comprador deberá recoger los lotes comprados en menos de cinco (5) días hábiles a partir de la venta para evitar cargos por almacenaje, entre otros.

Derechos de Autor

Los derechos de autor de todas las imágenes, ilustraciones y material escrito producido por o para GIMAU relacionados a un lote, incluyendo el contenido de este catálogo, son y permanecerán todo el tiempo bajo la propiedad de GIMAU, y no deberán ser usados por el comprador, o cualquier otro sin previo consentimiento por escrito por parte de GIMAU.

PARA VER
MÁS FOTOS DE DETALLE

Escanea este código



ó

Entra a la página

AUCTION.GIMAU.COM

ó

Descarga

APP GIMAU

GIMAU

CASA DE SUBASTAS

Tu historia al mejor valor

Somos la única empresa mexicana que valúa tus objetos en su totalidad

Llamanos

Tel. (81) 8356 0901 | 04 | 07

Otorgamos el mejor valor para vender al mejor postor

Inscríbete para recibir nuestro Catálogos

hola@gimau.com

Whatsapp 81 2333 1403

HERENCIA | RELOJES | MARFIL | MONEDAS | JOYAS | DIAMANTES | ANTIGÜEDADES | BIENES RAÍCES | ETC.

Oficinas Generales GIMAU

Calzada del Valle 318 ote. Col. del Valle,
San Pedro Garza García, N.L. MX. 66220,

1º Subasta de Bienes Raíces

¡Éxito total!

LA GRAN VENTA DEL AÑO
SUBASTA DEL 17 NOVIEMBRE 2022

VENDIDO

VENDEMOS TU PROPIEDAD EN TIEMPO RECORD

ESPERA MÁS
SUBASTAS DE BIENES RAÍCES

☎ 81 8356 0901

📞 81 1824 1273

GIMAU

CASA DE SUBASTAS

ACÉRCATE Y CONOCE MÁS EN: WWW.GIMAU.COM



1 MESA CON FIGURAS ECUESTRES

Estilo Neobarroco, con caras de caballos y motivos orgánicos. Diseño de superficie cuadrada y columna central con 3 patas. Elaborada en madera tallada a mano y laqueada en color negro. Presenta detalles marcando la antigüedad.

61 x 54 cm

\$ 4,000 - \$ 7,000 MXN



2 BURÓ HOLANDÉS

Elaborado en madera tallado y ensamblado a mano. Presenta detalles marcando la antigüedad. Origen Holanda.

65 x 40 x 29.5 cm

\$ 2,500 - \$ 4,500 MXN



3 MESA ERA VICTORIANA

Motivos orgánicos, cuerpo gallonado, arcos y roleos. Superficie redonda con columna central y 4 soportes. Elaborada en madera tallada a mano. Presenta detalles marcando la antigüedad.

71 x 70 cm

\$ 4,000 - \$ 7,000 MXN



4 CUENCO DE GUERRERO

Diseños geométricos en colores verde, rojo y azul. Elaborado artesanalmente en cerámica esmaltada a mano con trabajo en metal plateado repujado. Origen Guerrero, México.

24 x 42 cm

Salida 1 peso



5 CANDELABROS ESTILO ROCOCÓ

Bellamente decorado con orgánicos, Coquille, patos y soportes en garra de pato. Elaborado en bronce dorado. 2 piezas en total.

47 x 9 cm

\$ 2,500 - \$ 4,500 MXN



6 TIBORES

Decorado con cuerpo gallonado y tapas con remate en esferas. Elaborados en vidrio soplado y anticado. 3 tibores y 1 florero. 4 piezas en total.

48 x 28 cm, 28 x 34 cm, 28 x 16 cm

\$ 3,000 - \$ 5,000 MXN



7 BURÓ ANTIGUO

Elaborado en madera ensamblado a mano. Presenta detalles marcando la antigüedad.

85 x 40.5 x 40 cm

\$ 2,500 - \$ 3,500 MXN



8 CRUZ DE ROSA GARRIDO

Decorado con motivos de estrellas solares doradas. Elaborada en madera con incrustaciones de metal repujado en dorado. Firmada 1999. Origen México.

73 x 53 cm

\$ 1,200 - \$ 2,000 MXN



9 SILLÓN ESTILO ROCOCÓ

Motivos florales, orgánicos, roleos, columnas y patas con terminación en bola. Elaborada en madera tallada a mano con trabajo en bejuco. Cuenta con cojín tapizado en tela café. Presenta detalles marcando la antigüedad.

124 x 78 x 70 cm

\$ 2,500 - \$ 3,500 MXN



10 COFRE INDIANO

Motivos orgánicos y guirnaldas. Elaborado artesanalmente en madera con incrustaciones en latón repujado e interior de gamuza color negro. Presenta señales de antigüedad.

32 x 46 x 33 cm

\$ 5,000 - \$ 8,000 MXN



11 SILLÓNES CON ÁGUILAS Y LEONES

Estilo Neobarroco. Motivos florales, forma de águilas, caras de leones y patas en forma de garra. Elaborada en madera tallada a mano y tapizada a rallas. Presenta detalles marcando la antigüedad. 2 piezas en total.

110 x 80 x 85 cm

\$ 6,000 - \$ 10,000 MXN



12 CUENCO FAMILIA ROSA

Decorado con motivos florales y roleos. Elaborado en cerámica pintado a mano en azul y dorado. Cuenta con sello en la base. Presenta detalles.

20 x 56 x 37 cm

\$ 3,000 - \$ 5,000 MXN



13 MESAS RETRO EMPERADOR

Elaborada en madera color café con superficie de mármol Emperador negro veteado en verde. Presenta detalles. 2 piezas en total.

43 x 123 x 78 cm, 61 x 78 x cm

\$ 4,000 - \$ 6,000 MXN



14 LÁMPARAS DE TAXIDERMIA

Elaboradas en taxidermia 1 de ellas de piel de vaca, y la 2da con 4 patas de venado, metal y pantalla de tela. Cuenta con preparación eléctrica. Presenta detalles. 2 lámparas de mesa en total.

70 x 43 x 20 cm, 72 x 30 cm

\$ 2,500 - \$ 4,500 MXN



15 SILLAS CON LEONES RENACIMIENTO

Decoradas con columnas, cuerpo gallonado y cabezas de león. Elaboradas en madera talladas a mano con asiento en bejuco. Presenta detalles marcando la antigüedad. 2 piezas en total.

92 x 45 x 40 cm

\$ 2,000 - \$ 3,000 MXN



16 VIRGEN DE ROSA MARÍA PONZANELLI (COYOACÁN)

Virgen de Guadalupe. Elaborada en bronce dorado sobre base de madera. Cuenta con certificado de autenticidad. Firmada 2001.

37 x 16 x 9 cm, Base: 7 x 17 cm

\$ 4,000 - \$ 6,000 MXN



17 ALHAJEROS ANTIGUOS

1) Alhajeros antiguos. Elaborados en madera ensamblado a mano con trabajo en marquetería de madre perla y hueso, con interior de tela. Presentan señales de antigüedad. 5 piezas.

10.5 x 30 x 26 cm

2) Cajas para puros. Elaborados en madera. Cuentan con termómetro. 2 piezas.

\$ 3,000 - \$ 4,000 MXN



18 MESAS RETRO EMPERADOR

Elaborada en madera color café con superficie de mármol Emperador negro veteado en verde. 2 piezas en total.

61 x 78 x 78 cm

\$ 4,000 - \$ 6,000 MXN



19 SILLAS CONTEMPORÁNEAS

Diseño geométrico a rallas. Elaboradas en madera solida. 1 silla es diferente modelo. 19 piezas en total.

97 x 42 x 47 cm

100 x 56 x 49 cm

\$ 7,000 - \$ 12,000 MXN



20 VIRGEN DE GUADALUPE

Óleo sobre tela. Enmarcada. Presenta detalles marcando la antigüedad.

59 x 39 cm

\$ 4,000 - \$ 6,000 MXN



21 MESA CON GRIFOS

Era Victoriana. Motivos orgánicos, roleos y Grifos. Superficie redonda. Elaborado en madera de caoba tallado a mano. Presenta detalles marcando la antigüedad.

61 x 60 cm

\$ 4,000 - \$ 7,000 MXN



22 VIRGEN DE GUADALUPE

Elaborada en bronce y pintada a mano sobre base de mármol negro.

38 x 16 x 10 cm

\$ 4,000 - \$ 6,000 MXN



23 MESA CONTEMPORÁNEA

Superficie redonda de 4 soportes. Elaborada en madera. Cuenta con una extensión. Extensión: 45 cm

78 x 131 cm

\$ 2,500 - \$ 4,000 MXN



24 ROPERO ERA EDUARDIANA

Motivos orgánicos, flores, formas de corazones y patas en forma de bola. Elaborado en madera ensamblada a mano con trabajo en marquetería, aplicaciones en bronce y espejo. Presenta detalles marcando la antigüedad.

218 x 130 x 57 cm

\$ 8,000 - \$ 12,000 MXN



25 BURÓ CONTEMPORÁNEO

Marca Imanol. Modelo Cameron. Elaborada en madera color café claro.

56 x 48 x 35 cm

Salida 1 peso



26 SILLAS DE JARDÍN

Elaboradas en metal con cojín de tela color blanco. 2 piezas en total.

99 x 45 x 46 cm

Salida 1 peso



27 MESA DE CENTRO DE JARDÍN

Marca Janus et Cie. Estilo contemporáneo. Elaborado en metal y plástico color café tejido industrial. Origen Filipinas.

32 x 112 x 65 cm

Salida 1 peso



28 TABURETE CONTEMPORÁNEO

Elaborado en madera color negro.

30 x 60 x 40 cm

Salida 1 peso



29 MESA CON ELEFANTES

Diseñada con una manada de elefantes en la selva. Elaborada en madera con trabajo en Marquetería. Firmada. Con etiqueta de Christie's. Presenta detalles marcando la antigüedad.

42 x 47 x 42 cm

\$ 2,000 - \$ 3,000 MXN



30 REVISTERO ESTILO BRANDT

Diseño Petite. Elaborada en madera ensamblada a mano con soportes de 3 columnas.

58 x 38 x 28 cm

Salida 1 peso



31 BANCOS CONTEMPORÁNEOS

Elaboradas en metal plateado y asiento de vinipiel color negro. Sillas de 5 soportes. 4 piezas en total.

82 x 40 cm

Salida 1 peso



32 SILLAS CONTEMPORÁNEAS

Diseño a manera de red cuadrada. Elaboradas en madera color café y dos diferentes tapices. 6 piezas en total.

115 x 46 x 55 cm

\$ 3,000 - \$ 5,000 MXN



33 SILLONES CHIPPENDALE

Motivos orgánicos, coquille, roleos y patas cabriole. Elaboradas en madera tapizadas en tela color rojo a rallas y tachuelas. Cuenta con cojín. 2 sillones en total.

118 x 75 x 60 cm

\$ 4,000 - \$ 7,000 MXN



34 MESA DE JARDÍN

Superficie redonda y base de 3 soportes en curva. Elaborada en metal con superficie de madera color negro. Cuenta con orificio central.

78 x 70 cm

Salida 1 peso



35 SOFÁ RECLINABLE CONTEMPORÁNEO

Elaborado en piel color café oscuro. Sofá de dos plazas.

98 x 177 x 105 cm

\$ 4,000 - \$ 7,000 MXN



36 BANCOS DE PIEL COCODRILO

Elaboradas en madera, metal y tapizadas en vinipiel a manera de cocodrilo color negro y tachuelas. 2 bancos en total.

102 x 48 x 54 cm

\$ 3,000 - \$ 4,000 MXN



37 TABURETES PARA EJERCICIO

Elaborados en madera y tapizados en vini piel color azul. Cuentan con sistema para cambiar tamaño. 2 piezas en total.

40 x 62 x 42 cm

Salida 1 peso



38 SILLAS TABURETE DE OFICINA

Elaboras en metal plateado y tapizadas en tela color negro. Presenta detalles. 2 piezas en total.

110 x 44 x 55 cm

Salida 1 peso



39 SILLONES DE RATÁN

Elaborados en madera a manera de ratán y cojín de vini piel. 11 piezas en total.

81 x 55 x 52 cm

\$ 5,000 - \$ 8,000 MXN



40 SILLONES DE OFICINA

Estilo Contemporáneo. Elaborado en metal plateado tapizado en color gris. 2 piezas en total.

78 x 72 x 80 cm

Salida 1 peso



41 SILLÓN CONTEMPORÁNEO

Sillón de 2 plazas. Tapizado en piel color hueso. Presenta detalles

85 x 230 x 100 cm

\$ 2,500 - \$ 3,500 MXN



42 ESCALADORA

Marca Live Fitness. Modelo Whisper Stride X3. Cuenta con pantalla. Funciona.

160 x 210 x 68 cm

Salida 1 peso



43 COLUMNA ESTILO SALOMONICA

Con peana en diseño torneada y base de octágono. Elaborada en mármol negro veteado en verde tallado a mano. Presenta detalles marcando la antigüedad.

115 x 40 cm

\$ 3,000 - \$ 5,000 MXN



44 SALA AMERICANA DE PIEL

Estilo Moderno. Marca American Leather. Elaborado en piel color verde y patas de madera en bola. 2 sillones individuales y 2 sillones de dos plazas. Origen Estados Unidos de América. Presenta detalles.

85 x 118 x 100 cm

85 x 180 x 100 cm

\$ 8,000 - \$ 12,000 MXN



45 SOFÁ CAMA DE PIEL

Estilo Chesterfield. Elaborado en piel color café naranja. Sofá de dos plazas.

90 x 205 x 95 cm

\$ 6,000 - \$ 9,000 MXN



46 CÓMODA ESTILO NEOCLÁSICO

Elaborada en madera ensamblado a mano con aplicaciones en metal dorado. Presenta detalles marcando la antigüedad.

81 x 81 x 47 cm

\$ 2,500 - \$ 3,500 MXN



47 CREDENZA MARCA THOMASVILLE

The Mahogany Collection. Motivos orgánicos, diseño curvo y patas en espiga. Elaborado en madera de caoba ensamblado a mano con trabajo de marquetería y aplicaciones en metal dorado. Cuenta con sello. Origen Estados Unidos de América. Presenta detalles marcando la antigüedad.

94 x 158 x 56 cm

\$ 6,000 - \$ 12,000 MXN



48 BIOMBO HINDÚ

Biombo de 4 pantallas. Motivos orgánicos a manera de hojas. Elaborado en madera tallada a mano. Origen India. Presenta detalles marcando la antigüedad.

180 x 208 cm

Salida 1 peso



49 ANTECOMEDOR CONTEMPORÁNEO

Elaborado en madera pintada color negro. Cuenta con extensión plegable. Presenta ligeros detalles. Cuenta con 6 sillas tapizadas en vinipiel.

Con extensión: 79 x 206 x 99 cm

Sillas: 100 x 48 x 50 cm

\$ 3,000 - \$ 5,000 MXN



50 CREDENZA ESTILO ROCOCÓ

Motivos orgánicos, coquille y patas cabriole. Elaborada en madera con superficie de mármol café. Presenta detalles marcando la antigüedad.

77 x 129 x 47 cm

\$ 7,000 - \$ 12,000 MXN



51 BANCO ESTILO ANTIGUO

Marca Bakan Design. Diseño de superficie redonda. Elaborado en metal y madera.

64 x 44 cm

Salida 1 peso



52 BURÓ LATERAL CONTEMPORÁNEO

Elaborado en madera pintado color negro. 2 cajones. Presenta detalles.

44 x 60 x 50 cm

Salida 1 peso



53 NICHOS CONTEMPORÁNEOS

Elaborado en madera pintada en color beige con 2 superficies de vidrio biselado de 9 mm.

157 x 60 x 40 cm

Salida 1 peso



54 SILLONES CONTEMPORÁNEOS

Marca Grupo Mueblero MAUA. Elaborados en madera y tapizados en piel color beige. 6 piezas en total.

90 x 73 x 80 cm

\$ 2,500 - \$ 3,500 MXN



55 CAMBIADOR PARA BEBÉ

Elaborada en madera pintada color blanco. Con puertas corredizas. Presenta detalles.

100 x 98 x 54 cm

Salida 1 peso



56 CAMBIADOR PARA BEBÉ

Marca Morigeau Lepine. Modelo Dream Drawer. Elaborada en madera pintada color blanco. Cuenta con sello y etiqueta. Origen Canadá. Presenta detalles.

112 x 105 x 65 cm

Salida 1 peso



57 CUNA CONTEMPORÁNEA

Cuna marca Delta Enterprise co. Diseño a manera de arco. Elaborada en madera pintada en color negro. Cuenta con rueditas. Colchón marca Simmons ternura. Origen Nueva York. Presenta detalles.

133 x 137 x 76 cm

Salida 1 peso



58 CUNA CONTEMPORÁNEA

Elaborada en madera pintada en color negro. Cuenta con rueditas. Colchón marca Kolcraft Pediatric. Presenta detalles.

116 x 135 x 75 cm

Salida 1 peso



59 CÓMODA ESTILO NEOCLÁSICO

Marca Stanley. Elaborada en madera y aplicaciones en antimonio. Cuenta con sello y etiqueta atrás. Origen Estados Unidos de América. Presenta detalles marcando la antigüedad.

108 x 82 x 46 cm

\$ 2,200 - \$ 3,200 MXN



60 CREDENZAS CONTEMPORÁNEAS

Elaboradas en madera color negro. Presenta detalles. 2 piezas en total de diferentes tamaños.

80 x 145 x 45 cm

\$ 4,000 - \$ 7,000 MXN



61 TABURETE MODERNO

Diseño en superficie redonda y abotonado central. Elaborado en madera tapizado en café, negro y rojo. Presenta detalles.

43 x 86 cm

Salida 1 peso



62 BANCA ESTILO VINTAGE

Motivos en forma de arcos. Elaborada en madera. Cuenta con cojines. Presenta detalles.

105 x 52 x 46 cm

\$ 3,000 - \$ 5,000 MXN



63 MESA DE CENTRO MODERNA

Elaborada en madera pintada en tonos verdes. Cuenta con 2 cajones.

43 x 99 cm

\$ 2,000 - \$ 4,000 MXN



64 ESCRITORIO CONTEMPORÁNEO

Elaborado en madera pintado en color café. Presenta detalles.

76 x 113 x 162 cm

Salida 1 peso



65 MESA DE CENTRO HINDÚ

Motivos orgánicos, florales. Elaborada en madera tallada a mano. Origen India. Presenta detalles marcando la antigüedad.

50 x 175 x 80 cm

\$ 5,000 - \$ 8,000 MXN



66 BURÓ ESTILO NEOCLÁSICO

Elaborado en madera ensamblado a mano y aplicaciones de antimonio. Presenta detalles marcando la antigüedad.

75 x 81 x 47 cm

\$ 2,500 - \$ 3,500 MXN



67 CÓMODA CONTEMPORÁNEA

Elaborada en madera ensamblada a mano. Cuenta con 4 cajoneras.

87 x 100 x 51 cm

\$ 2,500 - \$ 3,500 MXN



68 SECRETER ESTILO REINA ANA

Elaborado en madera ensamblado a mano con aplicaciones en antimonio. Presenta detalles marcando la antigüedad.

98 x 80 x 93 cm

\$ 6,000 - \$ 10,000 MXN



69 CÓMODA ESTILO NEOCLÁSICO

Decorada con columnas torneadas. Elaborada en madera tallada a mano. Falta llave. Presenta detalles marcando la antigüedad.

89 x 104 x 45 cm

\$ 3,000 - \$ 5,000 MXN



70 CÓMODA CONTEMPORÁNEA

Elaborada en madera pintada en color negro. Presenta detalles.

60 x 107 x 50 cm

Salida 1 peso



71 CREDENZA CONTEMPORÁNEA

Elaborada en madera color negro.

76 x 85 x 35 cm

Salida 1 peso



72 MESAS LATERALES DE OFICINA

Elaboradas en madera en color café oscuro y café claro. Presenta detalles.

64 x 35 x 62 cm

62 x 55 x 47 cm

Salida 1 peso



73 SILLAS CHIPPENDALE

Motivos orgánicos y rombos. Elaboradas en madera con respaldo en bejuco y tapizadas en color verde. Con descansabrazos. 4 piezas en total.

120 x 62 x 50 cm

\$ 1,500 - \$ 2,400 MXN



74 MESA DE JUEGO ESTILO ROCOCÓ

Decorada con motivos de conchas y patas cabriole cabriole. Elaborada en madera ensamblada a mano.

77 x 101 cm

\$ 4,000 - \$ 6,000 MXN



75 SILLAS CONTEMPORÁNEAS

Elaboradas en madera color negro tapizado en color hueso. 4 piezas en total.

100 x 45 cm

Salida 1 peso



76 SILLAS CONTEMPORÁNEAS

Elaboradas en madera color negro y tapizadas en color beige. 4 piezas en total.

85 x 47 x 47 cm

Salida 1 peso



77 SILLAS CONTEMPORÁNEAS

Elaboradas en madera. 2 piezas en total.

110 x 45 x 44 cm

Salida 1 peso



78 SILLAS MODERNAS

Motivos orgánicos y diseño en curva. Elaboradas en madera y tapizadas en color café y negro. 8 piezas en total.

75 x 60 x 50 cm

\$ 3,500 - \$ 5,500 MXN



79 COMEDOR PARA NIÑOS

Mesa de superficie redonda. Elaborado en madera pintado en colores. Presenta detalles. 1 mesa y 3 sillas.

Mesa: 55 x 80 cm

Sillas: 60 x 32 x 30 cm

Salida 1 peso



80 MESAS PARA TÉ

Se utilizan para ponerlos junto a una mesa o sillones de sala. Mesa de superficie redonda. Elaboradas en madera con superficie de vidrio. Diferentes tamaños: 6 medianas, 4 chicas y 1 grande. Presenta detalles y faltantes. 11 piezas en total.

61 x 59 cm

\$ 2,500 - \$ 3,500 MXN



81 LAMPARAS ESTILO ARMANI

Elaborado en metal y vidrio. Presentan detalles. 2 piezas en total.

178 x 38 cm

Salida 1 peso



82 MESA CONTEMPORÁNEA

Elaborada en madera pintada en color negro.

48 x 116 x 65 cm

\$ 3,000 - \$ 5,000 MXN



83 TABURETE

Elaborado en madera tapizado en piel color café claro y tachuelas.

50 x 75 x 60 cm

Salida 1 peso



84 TABURETES CONTEMPORÁNEOS

Elaborado en madera tapizada en vini piel color naranja. Presenta detalles. 2 piezas en total.

38 x 87 x 58 cm

Salida 1 peso



85 MESA DE CENTRO CONTEMPORÁNEA

Elaborada en metal plateado y superficie de madera.

36 x 120 x 70 cm

\$ 2,500 - \$ 3,500 MXN



86 COLUMNA NEOCLÁSICA

Diseño a manera de columna dórica griega. Elaborada en madera de caoba tallada a mano. Presenta detalles marcando la antigüedad.

100 x 32 cm

\$ 2,500 - \$ 4,000 MXN



87 MESA ESTILO NEOCLÁSICO

Motivos orgánicos. Superficie ovalada con columnas y 4 soportes. Elaborada en madera tallada a mano y trabajo en marquetería. Presenta detalles marcando la antigüedad.

48 x 117 x 84 cm

\$ 4,000 - \$ 6,000 MXN



88 MESAS LATERALES DE TÉ

Se utilizan para ponerlos junto a una mesa o sillones de sala. Diseño de columna central con 3 soportes. Elaboradas en madera tallada a mano. 4 piezas en total.

71 x 30 cm

\$ 2,500 - \$ 3,500 MXN



89 BANCOS BAJOS JAPONESES

Ideales para yoga, mesa de te o para el jardín. Patas en bola. Elaborados en madera tallados a mano. 2 piezas en total.

20 x 122 x 32 cm

Salida 1 peso



90 MESA CON ÁGUILAS

Estilo Neobarroco. Motivos de águilas y patas en garra. Elaborada en madera tallada a mano y superficie de espejo. Presenta detalles marcando la antigüedad.

49 x 65 x 46 cm

\$ 2,000 - \$ 3,000 MXN



91 MESA ESTILO REGENCIA

Motivos orgánicos, columna central torneada con 3 patas en garra. Diseño de superficie redonda y columna central de 3 soportes. Elaborada en madera tallada a mano con aplicaciones en metal. Presenta detalles marcando la antigüedad.

71 x 70 cm

Salida 1 peso



92 MESAS ESTILO NEOCLÁSICO

Motivos orgánicos. Diseño de superficie redonda y columna central de 3 soportes. Elaborada en madera tallada a mano y laqueado. 2 piezas en total.

50 x 60 cm, 58 x 55 cm

Salida 1 peso



93 RELOJ KIENINGER

Estilo Neoclásico. Reloj de maquinaria. Elaborado en madera. Funciona. Cuenta con llave. Presenta detalles marcando la antigüedad.

107 x 42 x 20 cm

\$ 3,000 - \$ 5,000 MXN



94 SILLONES PELUDOS

Elaborado en tela color blanco peluda. Presentan detalles. 2 piezas en total.

127 x 43 x 63 cm

\$ 2,500 - \$ 3,500 MXN



95 SILLÓN MODERNO AZUL

Marca Locasa. Elaborado en madera tapizado en tela color azul tipo gamuza. Presenta detalles.

172 x 64 x 64 cm

\$ 1,500 - \$ 2,500 MXN



96 MESA LATERAL ESTILO NEOCLÁSICO

Motivos florales, mariposas y girasoles. Diseño de superficie redonda y columna central de 3 soportes. Elaborada en madera tallada a mano y con trabajo en marquetería. Presenta detalles marcando la antigüedad.

65 x 63 cm

Salida 1 peso



97 SALA MODULAR CONTEMPORÁNEA

Elaborada en madera tapizada en piel color naranja. Presenta detalles. Cuenta con cojines.

\$ 4,500 - \$ 6,500 MXN



98 CABECERAS INDIVIDUALES

Estilo Contemporáneo. Forma de arco. Elaborado en madera y metal plateado. Presentan detalles. 2 piezas en total.

118 x 110 cm

Salida 1 peso



99 REPISA CONTEMPORÁNEA

Elaborada en metal plateado de 6 estantes. Presenta detalles.

183 x 122 x 48 cm

Salida 1 peso



100 REPISA NEOGÓTICA

Decorada con formas de arcos y cirulos. Elaborada en madera tallada a mano. Presenta detalles marcando la antigüedad.

105 x 245 x 72 cm

\$ 6,000 - \$ 10,000 MXN



101 BASES DE CAMA INDIVIDUAL

Estilo Contemporáneo. Elaboradas en madera pintada en color negro. Presenta detalles. 2 bases en total.

36 x 104 x 194 cm

Salida 1 peso



102 RECÁMARA MATRIMONIAL

Estilo Contemporáneo. 1 Cabecera y base. Cabecera elaborada en madera y tapizada en tela color gris. Presenta detalles.

Cabecera: 116 x 220 cm

Base: 30 x 222 x 205 cm

\$ 3,000 - \$ 5,000 MXN



103 BASE PARA CAMA INDIVIDUAL

Elaborado en madera. Cuenta con cajón y rueditas. Presenta detalles.

44 x 200 x 107 cm

\$ 2,000 - \$ 3,500 MXN



104 MESA CONTEMPORÁNEA

Elaborado en madera. Presenta detalles.

81 x 295 x 110 cm

\$ 3,000 - \$ 6,000 MXN



105 COLUMNAS ALTAS ESTILO NEOCLÁSICO

Elaboradas en madera acanalada y talladas a mano. Presenta detalles marcando la antigüedad. 2 columnas en total.

290 x 25 cm

\$ 4,000 - \$ 7,000 MXN



106 MESA DE OFICINA

Estilo Contemporáneo. Superficie redonda. Elaborada en madera y metal color negro.

36 x 120 cm

Salida 1 peso



107 SILLAS CHIPPENDALE

Motivos orgánicos y águilas. Elaboradas en madera tallada mano y piel color verde. Presenta detalles marcando la antigüedad. 2 con descansabrazos. 16 piezas en total.

102 x 62 x 53 cm

\$ 12,000 - \$ 20,000 MXN



108 CREDENZA CONTEMPORÁNEA

Elaborada en madera, metal y vidrio biselado.

81 x 275 x 59 cm

\$ 5,000 - \$ 9,000 MXN



109 MESA CONTEMPORÁNEA

Superficie redonda. Elaborada en madera con superficie de granito color rosa. Presenta detalles.

77 x 150 cm

\$ 5,000 - \$ 9,000 MXN



110 CREDENZA

Motivos orgánicos. Elaborada en madera tallada a mano y espejos. Cuenta con superficie de iluminación. Presenta detalles marcando la antigüedad.

80 x 300 x 64 cm

\$ 6,000 - \$ 9,000 MXN



111 RECAMARA CONTEMPORÁNEA

2 cabeceras individuales, 2 pieceras, 2 bases individuales y 1 buró. Elaborado en madera color gris. Presenta detalles.

Cabecera: 110 x 108 cm

Base: 20 x 190 x 108 cm

Buró: 50 x 60 x 40 cm

\$ 3,500 - \$ 5,500 MXN



112 SUPERFICIES DE MESAS

Estilos eclécticos. Elaborados en madera. Presenta detalles marcando la antigüedad. 4 superficies en total.

60 x 244 x 13 cm, 108 x 177 cm, 95 x 179 x 20 cm, 102 x 183 cm

\$ 3,000 - \$ 5,000 MXN



113 CÓMODA ESTILO NEOCLÁSICO

Decorado con columnas y motivos orgánicos. Elaborado en madera tallado a mano y espejo. Presenta detalles marcando la antigüedad.

100 x 205 x 51 cm

\$ 4,000 - \$ 6,000 MXN



114 CÓMODA ESTILO NEOCLÁSICO

Decorado con columnas y motivos orgánicos. Elaborado en madera tallado a mano y espejo. Presenta detalles marcando la antigüedad.

90 x 91 x 44 cm

\$ 4,000 - \$ 6,000 MXN



115 VENTANAS EN MADERA

Decorado con columnas. Elaborado en madera tallado a mano. Presenta detalles marcando la antigüedad. 2 ventanas en total.

102 x 110 x 28 cm

\$ 3,000 - \$ 5,000 MXN



116 VENTANAS ESTILO NEOCLÁSICO

Decorado con columnas. Elaborado en madera tallado a mano. Presenta detalles marcando la antigüedad. 2 ventanas en total.

181 x 116 cm

\$ 3,000 - \$ 5,000 MXN



117 ESPEJO ESTILO BRETÓN

Motivos orgánicos, frutas y Querubines. Elaborado en madera tallado a mano y metal. Presenta detalles marcando la antigüedad. 2 muebles en total. Uno no tiene espejo.

50 x 178 cm, 70 x 167 cm

\$ 5,000 - \$ 9,000 MXN



118 SILLAS CAMPESTRES

Motivos en forma de trigo y patas en columna. Elaboradas en madera tallada a mano con trabajo de palmito. Presenta detalles marcando la antigüedad. 1 silla es estilo Chippendale. 9 piezas en total.

102 x 48 x 47 cm

106 x 54 x 50 cm

\$ 6,000 - \$ 9,000 MXN



119 CÓMODA ESTILO BRETÓN

Motivos orgánicos, frutas y Querubines. Elaborado en madera tallado a mano y metal. Presenta detalles marcando la antigüedad.

65 x 181 x 37 cm

\$ 7,000 - \$ 10,000 MXN



120 MACETONES ANTIGUOS

Elaborados en cobre. Presenta detalles marcando la antigüedad. 2 piezas en total.

43 x 54 cm

\$ 2,800 - \$ 3,800 MXN



121 MACETONES ANTIGUOS

Figuras de serpientes. Elaborados en cobre. Presenta detalles marcando la antigüedad. 2 piezas en total.

56 x 45 cm
70 x 65 cm

\$ 2,800 - \$ 3,800 MXN



122 MESA RUSTICA

Elaborada en madera ensamblada a mano. Cuenta con extensión. Presenta detalles marcando la antigüedad.

74 x 118 x 65 cm

\$ 3,500 - \$ 5,500 MXN



123 SALA MODULAR

Estilo contemporáneo. Forma de L. Elaborado en madera tapizada en tela color café. Presenta detalles. Conformado por dos piezas.

65 x 243 x 280 cm

Salida 1 peso



124 CUADRO DECORATIVO

Paisaje. Impresión sobre papel. Enmarcado.

46 x 69 cm

Salida 1 peso

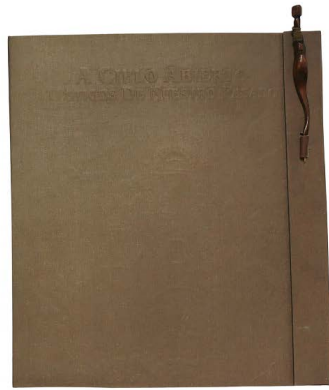
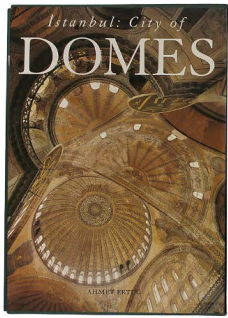

125 LIBROS DE CIUDADES IMPORTANTES

1) Estambul Ciudad de Domos. Publicado por Ahmet Ertuc. Libro. 1992. Cuenta con dedicatoria.

2) A cielo abierto, Testigos de nuestro pasado. Libro. Publicado por Gobierno del Estado de Nuevo León. Producido por La Venta. Archivo de tempos y ruinas de Nuevo León. Cuenta con impresiones.

37 x 27 cm

Salida 1 peso



126 LAMPARAS CONTEMPORÁNEAS

1) Lámparas contemporáneas de piso. Elaboradas en metal color negro. Cuentan con preparación eléctrica. Presenta detalles. 3 piezas en total.

2) Lámpara de alabastro. Elaborada en bloques de alabastro. 1 pieza.

Salida 1 peso

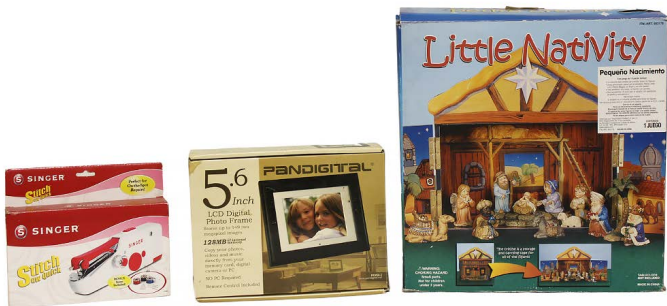

127 OBJETOS DECORATIVOS

1) Portarretratos digital.

23 x 28 x 9 cm

2) Máquina de coser Portátil. Marca Singer.

14 x 23 x 5 cm

3) Nacimiento Contemporáneo. Elaborado en yeso.

40 x 38 x 16 cm

Salida 1 peso



128 PLATOS FOSIL AMONITE

Fosil a manera de cuenco o plato con plato decorativo. 2 piezas en total.

3 x 27 x 20 cm

\$ 1,200 - \$ 2,200 MXN



129 REPISA ANTIGUA

Elaborada en madera ensamblada a mano. Cuenta con llave. Presenta detalles marcando la antigüedad.

41 x 54 x 18 cm

Salida 1 peso



130 BURÓ HOLANDÉS

Elaborado en madera tallado a mano y ensamblado a mano. Origen Holanda. Cuenta con etiqueta de Colina Antik. Presenta detalles marcando la antigüedad.

63 x 40 x 37 cm

\$ 3,000 - \$ 5,000 MXN



131 COPA ANTIGUA

Elaboradas en metal dorado. Presenta detalles marcando la antigüedad. 2 piezas en total.

50 x 31 cm

Salida 1 peso



132 CUENCOS ANTIGUOS

Elaboradas en cobre. Presenta detalles marcando la antigüedad. 2 piezas en total.

33 x 42 cm, 37 x 52 cm

Salida 1 peso



133 CUENCOS ANTIGUOS

Elaboradas en bronce y cobre. Presenta detalles marcando la antigüedad. 2 piezas en total.

31 x 44 cm, 24 x 35 cm

\$ 3,000 - \$ 5,000 MXN



134 HOYAS ANTIGUAS

Decoradas con motivos orgánicos, caras de leones y patas en garra. Elaboradas en bronce y cobre. Origen Holanda. Cuentan con etiqueta de Bruijn Antiek. Presenta detalles marcando la antigüedad. 2 piezas en total.

35 x 36 cm, 36 x 43 cm

\$ 3,000 - \$ 5,000 MXN



135 TROFEOS VINTAGE

Elaborado en metal plateado y dorado sobre mármol, pasta y madera. 4 piezas en total. Origen Italia. Presentan detalles.

43 x 42 x 30 cm

Salida 1 peso



136 REFRACTARIOS DE PASTEL

Elaborado en vidrio. 4 piezas en total.

25 x 20 cm

22 x 28 cm

Salida 1 peso



137 CAPELO

Elaborado en vidrio soplado a mano.

38 x 22 cm

\$ 2,000 - \$ 3,000 MXN



138 SILLAS ESTILO CHIPPENDALE

Motivos en forma de concha y patas en garra. Elaborada en madera tallada a mano. 2 piezas en total. Presenta detalles marcando la antigüedad.

105 x 66 x 56 cm

\$ 1,700 - \$ 2,500 MXN



139 FLOREROS

Elaborados en vidrio soplado. 32 piezas en total.

55 x 25 cm

\$ 3,000 - \$ 5,000 MXN



140 ZAPATERO ANTIGUO

Elaborado en madera ensamblada a mano. Presenta detalles marcando la antigüedad.

87 x 80 x 27 cm

Salida 1 peso



141 RETABLOS ORIENTALES

Motivos orgánicos, macetas, montañas mariposas y flores. Elaborada en madera esmaltada con trabajo en marquetería de concha nácar. Conformado por 4 retablos.

49 x 81 cm

\$ 2,500 - \$ 3,500 MXN



142 CALENTADORES DE CAMA HOLANDESES

Figuras de hombres con vestimenta típica holandesa. Elaboradas en madera y latón repujado. Presenta detalles marcando la antigüedad. 2 piezas en total.

105 x 30 cm

\$ 2,500 - \$ 3,500 MXN



143 ESPEJO ANTIGUO

Motivos en forma de conchas y grecas. Elaborado en madera tallado a mano. Presenta detalles marcando la antigüedad.

105 x 35 cm

\$ 1,500 - \$ 2,500 MXN



144 PARAGÜERO O BASTONERO ESTILO RENACIMIENTO

Soportes a manera de columnas torneadas. Elaborada en madera tallada a mano. Presenta detalles marcando la antigüedad.

68 x 38 cm

\$ 1,500 - \$ 2,500 MXN



145 FISH BOWL

Elaborada en cerámica pintada a mano en monocromático azul. Presenta detalles.

35 x 41 cm

Salida 1 peso



146 MESA DE TÉ

Superficie redonda con soporte a manera de columna y 3 patas. Elaborada en madera tallada a mano. Presenta detalles marcando la antigüedad.

70 x 50 cm

Salida 1 peso



147 LÁMPARAS RÚSTICAS

Forma de pentágono. Elaboradas en fierro y madera. 2 piezas en total.

92 x 30 cm

Salida 1 peso



148 MECEDORA RÚSTICA

Motivos florales, cara de león y escudo. Elaborada en madera tallada a mano con trabajo en bejuco. Presenta detalles marcando la antigüedad.

106 x 61 x 83 cm

\$ 2,000 - \$ 4,000 MXN



149 CENICEROS ANTIGUOS

Columnas altas torneadas con cenicero en parte alta. Elaborados en madera tallada a mano con metal dorado. Presenta detalles marcando la antigüedad. 2 piezas en total

61 x 17 cm

Salida 1 peso



150 MESA ESTILO RENACIMIENTO

Decorado con motivos orgánicos, cara de Leones, Quimeras, Ninfas. Elaborada en madera tallada a mano con superficie de vidrio biselado de 19 mm. Presenta detalles marcando la antigüedad.

76 x 320 x 141 cm

\$ 9,000 - \$ 15,000 MXN



151 POSTERS DE HOLLYWOOD

El Padrino y el Titanic. Impresión sobre madera. Presentan detalles. 2 piezas en total.

88 x 57 cm

Salida 1 peso



152 ESPEJOS CONTEMPORÁNEOS

Elaborados en madera. Presentan detalles. 6 piezas en total.

100 cm

Salida 1 peso



153 MIGUEL ANGEL (CAPRESE, 1475 A ROMA, 1564)

La creación de Adán. Impresión sobre papel. Enmarcado. Presenta detalles. 2 piezas en total.

70 x 120 cm, 76 x 60 cm

Salida 1 peso



154 VIRGENES DE ITALIA Y MÉXICO

1) Virgen estilo Bizantino. Elaborado en cerámica esmaltada a mano. Firmada por atrás. Origen Italia.

49 x 25 cm

2) Virgen de Guadalupe. Impresión sobre madera. Metal plateado repujado. Origen México.

40 x 26 cm

Salida 1 peso

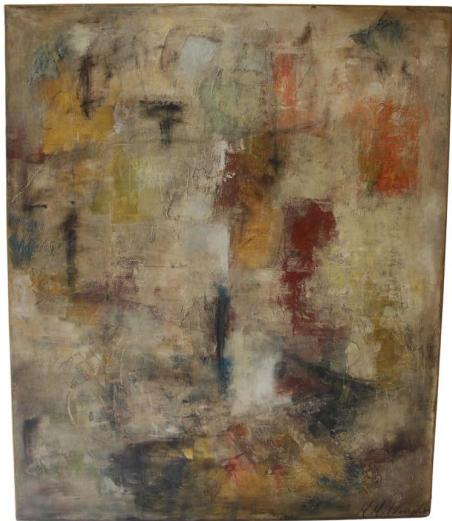

155 CUADROS DECORATIVOS

Acrílico sobre lienzo. Sin Enmarcar. Presenta detalles. 3 piezas en total.

120 x 100 cm

50 x 50 cm

50 x 40 cm

Salida 1 peso



156 SILLAS AUSTRIACAS

Elaboradas en madera con trabajo en bejuco. Presenta detalles marcando la antigüedad. 4 piezas en total.

90 x 43 cm

\$ 1,400 - \$ 2,200 MXN



157 MESAS LATERALES DE JARDÍN

Motivos en forma de hojas. Superficie redonda con 3 soportes. Elaboradas en fierro con superficie de vidrio biselado de 6 mm. 2 piezas en total.

64 x 34 cm

Salida 1 peso



158 CHAROLAS PLATEADAS CONTEMPORÁNEAS

Elaboradas en metal plateado. 3 piezas en total.

20 x 48 x 30 cm

Salida 1 peso



159 CENTROS DE MESA

Elaborado en cerámica, vidrio, palmito. Presenta detalles. 9 piezas en total.

5 x 36 cm

Salida 1 peso



160 PORTARRETOS VINTAGE

Elaborados en madera y metal plateado repujado. Presentan detalles. 7 piezas en total.

30 x 25 cm

Salida 1 peso



161 TETERAS PLATEADAS ANTIGUAS

Diseñadas en latón, cobre y hierro. Presenta detalles. 6 teteras y 1 plancha.

30 x 30 cm

Salida 1 peso



162 UTENSILIOS DE COCINA

Elaborado en metal plateado. Presenta detalles. Cuchillería, 12 charolas, 4 cuencos, 3 cucharas, 5 bolas.

50 cm

Salida 1 peso



163 TIBORES JAPONESES

Elaborados en cerámica esmaltada. Origen Japón. 6 piezas en total.

32 x 13 cm

Salida 1 peso



164 UTENSILIOS DE COCINA

1) Hoya para fondue. Servicio para 6 personas. 2 piezas. 20 x 22 cm

2) Dispensador de agua. Elaborado en cerámica. 34 x 30 cm

3) Placa de sal rosa. 30.5 x 20.5 cm

Salida 1 peso



165 CUENCOS DE VIDRIO

Elaborado en cristal soplado color verde. 3 piezas en total.

20 x 46 cm

Salida 1 peso



166 FLOREROS FUTURISTAS

Elaborados en vidrio soplado color azul. 4 piezas en total.

40 x 19 cm, 31 x 15 cm

Salida 1 peso



167 PIEZAS TIPO VENECIANAS

Cuencos, Candelabros y botellas. Elaborado en vidrio soplado de colores. Presenta detalles. 10 piezas en total.

14.5 x 35 cm

Salida 1 peso



168 ARTICULOS DECORATIVOS

Elaborados en metal y vidrio. 10 piezas en total.

35 x 16 cm

Salida 1 peso



169 LÁMPARAS ESTILO ART NOUVEAU

Motivos orgánicos y florales. Elaboradas en metal dorado, bronce y vidrio. Cuenta con preparación eléctrica. 3 piezas en total.

47 x 26 cm

Salida 1 peso



170 BÁSCULA ANTIGUA

Elaborada en hierro, metal y madera. Cuenta con pesas. 2 piezas en total.

18 x 27 x 14.5 cm

Salida 1 peso



171 FLORERO ESTILO LALIQUE

Motivos de tulipanes. Elaborado en cristal de plomo. Origen Japón. Cuenta con etiquetas.

30 x 17.5 cm

Salida 1 peso



172 SILLÓN ESTILO FRANCÉS

Motivos orgánicos y patas cabriole. Elaborado en madera tallado a mano y tapizado en tela color verde y dorado. Cuenta con descansabrazos. Presenta detalles.

108 x 75 x 65 cm

\$ 2,000 - \$ 3,000 MXN



173 DULCEROS ESTILO ART NOUVEAU

1) Figuras de venados. Elaborado en bronce dorado con cristal color amarillo. Presenta señales de antigüedad. 22 x 18.5 cm

2) Figuras de venados. Elaborado en metal con cristal cortado. 27 x 22 cm

Salida 1 peso



174 UTENCILIOS COMO PARA BOTICARIO

Elaborado en metal dorado, repujado a mano. 16 piezas en total.

22 x 25 x 19 cm

Salida 1 peso



175 ESCULTURA DE ENAMORADOS

Elaborado en bronce esmaltado en color verde.

24 x 37 x 10 cm

\$ 2,000 - \$ 4,500 MXN



176 VAJILLA Y REFRACTARIOS

1) Vajilla estilo Bavaria. Marca Bareuthen. Motivos florales. Servicio para 8 personas. Elaborada en porcelana y serigrafía. Sello en la base. 8 tazas y 8 platos. 24 cm

2) Refractarios. Elaborados en cerámica con tapa de vidrio y base de metal plateado. 3 piezas. 15 x 39 x 23 cm

Salida 1 peso



177 LÁMPARAS CONTEMPORÁNEAS

1) Lámpara. Elaborada en fierro y piedra. Falta pantalla. 57 x 41 x 20 cm

2) Lámpara. Elaborada en madera con pantalla de vidrio. 47 x 17 cm

Salida 1 peso



178 FIGURAS RELIGIOSAS

1) Cruces. Elaboradas en acrílico transparente. 2 piezas. 20 x 22 cm.

2) Niño Dios. Impresión sobre papel. Enmarcado. 19 x 15 cm.

3) Virgen y el Sagrado Corazón de Jesús. Placa de bienvenida. Elaborada en madera con serigrafía. 19 x 35 cm.

Salida en 1 peso



179 SILLÓN MECEDORA

Estilo contemporáneo. Elaborada en madera tapizada en color blanco y funda de mezclilla. Cuenta con cojín. Presenta detalles.

88 x 86 x 90 cm

Salida 1 peso



180 SILLÓN MECEDORA

1) Replica de la Piedad de Miguel Ángel. Elaborada en pasta pintada en blanco sobre base de mármol negro. 26 x 20 x 9 cm

2) Virgen de Guadalupe. Artesanía. Hoja decorada. Enmarcada en placa de acrílico. 33 x 20 x 7 cm

3) Virgen. Relieve. Elaborada en metal sobre base. 2 piezas. 45 x 20. 5 cm

4) Virgen de Guadalupe. Elaborada en pasta sobre base de madera. 42 x 26 x 9.5 cm

5) Virgen de Guadalupe. Elaborada en cobre esmaltada en porcelana pintada a mano. 35 x 18 cm

6) Virgen. Elaborada en yeso policromada. Presenta detalles. 48 x 14 cm

7) Virgen elaborada en yeso policromada a mano. Presenta detalles. 46 x 34 x 16 cm

Salida 1 peso



181 ARTESANÍAS SACRO

Ultima Cena y Biblia. Elaborado en madera y repujado en metal plateado y dorado. 2 piezas en total.

42 x 56 cm, 30 x 29 cm

Salida 1 peso



182 JESUCRISTO EN LA CRUZ

Elaborado en madera policromado y antimonio. 3 piezas en total.

67 cm

Salida 1 peso



183 PEDESTALES ESTILO NEOCLÁSICO

A manera de columna y cuerpo agallonado. Elaborados en madera tallados a mano. Presenta detalles. 2 piezas en total.

86 x 26 cm

Salida 1 peso



184 CANDELABROS DE HUEVO DE AVESTRUZ

Elaborado en metal plateado con huevo de avestruz. Presenta señales de antigüedades. 2 piezas en total.

73 x 20 cm

Salida 1 peso



185 CIRIOS RÚSTICOS

1) Elaborados en madera tallados a mano. Cuentan con velas de cera. Presentan señales de antigüedad. 2 piezas.

52 x 24 cm, 31 x 25 cm

2) Cirio de pared. Elaborado en metal y vidrio. Presenta señales de antigüedad.

Salida 1 peso



186 CREDENZA ESTILO NEOCLÁSICO

Motivos orgánicos, listones, columnas y medallones. Elaborado en madera y superficie de mármol rosa veteada. Presenta detalles marcando la antigüedad.

82 x 305 x 90 cm

\$ 3,000 - \$ 5,000 MXN



187 MECEDORAS VINTAGE

Elaboradas en madera pintadas en color negro y blanco. Cuentan con cojín. 2 mecedoras y 1 taburetes. Presentan detalles. 3 piezas en total.

98 x 70 x 80 cm, Taburete: 36 x 56 x 40 cm

\$ 1,800 - \$ 2,800 MXN



188 SECADORA AMERICAN DRYER

Contemporánea. Funcionando al momento de almacenarse. Presenta detalles de uso. Número de serie: BR10-148

183 x 87 x 74 cm

Salida 1 peso



189 SECADORA LG

Estilo Contemporáneo. Funcionando al momento de almacenarse. Presenta detalles de uso. Modelo: DF20WV

135 x 69 x 69 cm

Salida 1 peso



190 SECADORA SAMSUNG

Contemporánea. Funcionando al momento de almacenarse. Presenta detalles de uso. Modelo: DV363GWBWR-AX

95 x 69 x 72 cm

Base: 37 cm

Salida 1 peso



191 MUEBLE CREDENZA

Elaborado en madera pintada en color blanco, metal plateado y superficie de vidrio biselado de 6 mm.

80 x 146 x 47 cm

\$ 3,000 - \$ 5,000 MXN



192 PUERTA ESTILO NEOCLÁSICO

Motivos orgánicos, listones, columnas y medallones. Elaborado en madera y espejo. Presenta detalles marcando la antigüedad.

215 x 85 cm

Salida 1 peso



193 CREDENZA ESTILO NEOCLÁSICO

Motivos orgánicos, listones, columnas y medallones. Elaborado en madera con superficie de mármol Emperador naranja vetado. Presenta detalles marcando la antigüedad.

107 x 200 x 65 cm

\$ 6,000 - \$ 10,000 MXN



194 CÓMODA ESTILO NEOCLÁSICO

Motivos orgánicos, listones, columnas y medallones. Elaborado en madera con superficie de mármol Emperador naranja vetado. Presenta detalles marcando la antigüedad.

107 x 104 x 65 cm

\$ 6,000 - \$ 10,000 MXN



195 CAPITEL DE COLUMNA Y PEZ ESPAÑOL

Capitel estilo corintio. Presenta detalles. 2 piezas en total.

72 x 68 cm

45 x 60 x 23 cm

\$ 3,000 - \$ 5,000 MXN



196 CÓMODA ESTILO BRETÓN

Motivos orgánicos, columnas estilo corintio, querubines, tritón y panteras. Elaborado en madera tallada a mano. Presenta detalles marcando la antigüedad.

110 x 179 x 59 cm

\$ 6,000 - \$ 9,000 MXN



197 CÓMODA ESTILO BRETÓN

Motivos orgánicos, columnas estilo corintio, querubines, ninfas y panteras. Elaborado en madera tallada a mano. Presenta detalles marcando la antigüedad.

110 x 179 x 59 cm

\$ 6,000 - \$ 9,000 MXN



198 MECEDORAS VINTAGE

Diseño curvo y columnas torneadas. Elaboradas en madera pintadas en color negro y blanco. Cuentan con cojín y revistero. Presenta detalles marcando la antigüedad.

105 x 66 x 70 cm

\$ 1,800 - \$ 2,400 MXN



199 CAMAS INTELIGENTES

Colchones individuales marca Rest. Modelo: Hybrid Airbed TXL. Fechado 2016. Cuenta con puerto USB. Bases elaboradas en metal color gris y madera. 2 bases y 2 colchones inteligentes en total.

190 x 100

Salida 1 peso



200 VINOTECA

Para guardar o coleccionar vinos. Color negro e interiores de madera. Cuenta con placa. Presenta detalles.

85 x 60 x 60 cm

Salida 1 peso



201 FIGROBARES

Color blanco y negro. Funcionando al momento de almacenarse. Presenta detalles. 2 piezas en total.

85 x 47 x 50 cm

Salida 1 peso



202 MESA

Elaborada en madera. Presenta detalles marcando la antigüedad.

80 x 136 x 72 cm

Salida 1 peso



203 SET DE GIMNASIO

Marca CAP Strengh. Elaborado en metal y vini piel. Sillón, estante para pesas con 10 pesas, una liga de resistencia, polainas para brazos y pies, un chaleco con peso. 14 piezas en total.

76 x 73 cm

Salida 1 peso



204 RECAMARA CONTEMPORÁNEA

2 cabeceras individuales y 1 espejo. Elaborado en madera, metal y espejo. 3 piezas en total.

147 x 73 cm, 123 x 100 cm

Salida 1 peso



205 VENTANAS

Elaboradas en madera y vidrio, una cuenta con mosquitero. Presenta detalles marcando la antigüedad. 3 piezas en total.

82 x 185 x 15 cm

Salida 1 peso



206 MAPA MUNDI

Impresión sobre papel. Enmarcado. Presenta detalles marcando la antigüedad.

173 x 184 cm

\$ 2,000 - \$ 3,000 MXN



207 FISH BOWLS

Exterior con escenas florales. Interior con figuras de peces. Elaborados en cerámica pintado a mano. Presenta detalles marcando la antigüedad. 2 piezas en total.

42 x 51 cm, 46 x 58 cm

Salida 1 peso



208 MESA ESTILO NEOCLÁSICO

Mesa de superficie redonda con 3 soportes en forma de columnas. Elaborada en madera con superficie de mármol color rosa, gris y verde.

65 x 80 cm

\$ 2,500 - \$ 4,000 MXN



209 FISH BOWLS

Exterior con escenas florales. Interior con figuras de peces. Elaborados en cerámica pintado a mano. 2 piezas en total.

47 x 52 cm, 30 x 37 cm

\$ 2,200 - \$ 3,500 MXN



210 FISH BOWLS

Exterior con escenas florales. Interior con figuras de peces. Elaborados en cerámica pintado a mano. 2 piezas en total.

42 x 49 cm

\$ 2,200 - \$ 3,500 MXN



211 FISH BOWLS

Exterior con escenas de guerreros y jinetes chinos. Interior con figuras de peces. Elaborados en cerámica pintado a mano. 2 piezas en total.

46 x 58 cm

\$ 2,200 - \$ 3,500 MXN



212 CABECERAS VINTAGE

Cabecera individual y matrimonial. Elaboradas en meta dorado. Presenta detalles marcando la antigüedad. 4 piezas en total.

150 x 200 cm, 152 x 95 cm

Salida 1 peso



213 SILLÓN CONTEMPORÁNEO

Sillón con taburete. Elaborado en madera tapizado en tela color verde. Presenta detalles. 2 piezas en total.

90 x 82 x 104 cm

Salida 1 peso



214 SILLONES DE OFICINA

Estilo contemporáneo. Elaborado en metal plateado y tapizado en vini piel color negro. Es reclinable. 4 piezas en total.

106 x 75 x 90 cm

\$ 4,000 - \$ 7,000 MXN



215 MESA ESTILO REGENCIA

Superficie redonda con una base a manera de columna y soportes en bola. Elaborada en madera. Presenta detalles marcando la antigüedad.

76 x 92 cm

Salida 1 peso



216 SALA CONTEMPORÁNEA

Sala modular de dos partes en forma de L. Elaborado en madera tapizado con tela color beige. Cuenta con cojines. Presenta detalles y necesita limpieza.

65 x 257 x 205 cm

Salida 1 peso



217 LAVAMANOS ESTILO ROCOCÓ

Motivos orgánicos, flores y guirnaldas. Elaborado en madera conglomerada con superficie de mármol negro veteado. Presenta detalles marcando la antigüedad.

112 x 100 x 58 cm

\$ 3,000 - \$ 5,000 MXN



218 EXHIBIDOR / ROPERO ECLÉCTICO

Elaborado en madera pintada en color negro. Interior presenta estantes. Cuenta con ruedas. Presenta detalles marcando la antigüedad.

198 x 240 x 30 cm

Salida 1 peso



219 SILLONES CONTEMPORÁNEOS

2 Sillones de dos plazas. Elaborado en piel color verde. Presenta detalles. 2 piezas en total.

90 x 200 x 100 cm

\$ 3,000 - \$ 5,000 MXN



220 BUROS CONTEMPORÁNEOS

Marca Elite design furniture. Elaborado en madera color café claro. Cuenta con placa. Origen Estados Unidos de América. Presenta detalles. 2 piezas en total.

57 x 61 x 43 cm

Salida 1 peso



221 TOCADOR CONTEMPORÁNEO

Marca Elite design furniture. Elaborado en madera color café claro y espejo. Cuenta con placa. Origen Estados Unidos de América. Presenta detalles.

87 x 163 x 51 cm, 103 cm

\$ 3,000 - \$ 5,000 MXN



222 CREDENZA CONTEMPORÁNEA

Elaborada en madera. Presenta detalles marcando la antigüedad.

75 x 80 x 50 cm

Salida 1 peso



223 SILLÓN ESTILO NEOCLÁSICO

Sillón de tres plazas. Motivos florales con patas cabriole. Elaborado en madera tapizado en tela de colores. Presentan detalles.

95 x 225 x 90 cm

Salida 1 peso



224 SILLÓN ESTILO NEOCLÁSICO

Sillón de dos plazas. Motivos florales con patas cabriole. Elaborado en madera tapizado en tela de colores. Presenta detalles marcando la antigüedad.

90 x 175 x 90 cm

Salida 1 peso



225 SILLONES CONTEMPORÁNEOS

2 Sillones de dos plazas. Elaborados en madera tapizado en tela de colores. 2 piezas en total. Presentan detalles.

82 x 168 x 90 cm

Salida 1 peso



226 MESA DE OFICINA

Estilo Contemporáneo. Superficie ovalada. Elaborada en madera y plástico color negro. Presenta detalles.

80 x 200 x 100 cm

Salida 1 peso



227 SILLÓN REPOSET

Elaborado en piel color hueso. Presenta detalles.

77 x 195 x 93 cm

Salida 1 peso



228 SILLÓN ESTILO CLÁSICO

Elaborado en madera tapizado en gamuza color café. Cuenta con 5 cojines. Presenta detalles.

86 x 138 x 100 cm

Salida 1 peso



229 SILLÓN CONTEMPORÁNEO

Sillón de dos plazas. Elaborado en madera tapizado en tela color café. Cuenta con cojines verdes. Presenta detalles.

80 x 168 x 93 cm

Salida 1 peso



230 SILLÓN CONTEMPORÁNEO

Sillón de dos plazas. Elaborado en madera tapizado en tela color hueso. Presenta detalles.

95 x 145 x 92 cm

Salida 1 peso



231 SILLÓN CONTEMPORÁNEO

Elaborado en madera tapizado en color hueso y azul. Presenta detalles.

75 x 184 x 100 cm

Salida 1 peso



232 SILLONES CONTEMPORÁNEOS

Elaborados en madera tapizada en color beige. Sillón de 3 plazas. Cuenta con 4 cojines cada uno. 2 sillones en total. Presenta detalles.

82 x 270 x 103 cm

Salida 1 peso



233 SILLONES ESTILO VINTAGE

Sillón de 2 plazas. Tapizado en colores. Presenta detalles. 2 sillones en total.

85 x 172 x 90 cm

Salida 1 peso



234 SILLÓN RECLINABLE CONTEMPORÁNEO

Elaborado en piel color negro. Presenta detalles.

96 x 101 x 79 cm

Salida 1 peso



235 CÓMODA ESTILO NEOCLÁSICO

Marca Stanley Furniture. Elaborado en madera ensamblado a mano con aplicaciones de antimonio. Cuenta con sello y etiqueta. Origen Estados Unidos de América. Presenta detalles marcando la antigüedad.

77 x 77 x 46 cm

Salida 1 peso



236 MESA DE OFICINA CONTEMPORÁNEA

Superficie redonda. Elaborada en metal con superficie de madera. Presenta detalles.

76 x 110 cm

Salida 1 peso



237 MUEBLE PARA TELEVISIÓN

Estilo neoclásico. Motivos a manera de columnas. Elaborado en madera y aplicaciones en antimonio.

206 x 124 x 60 cm

\$ 5,000 - \$ 9,000 MXN



238 APARADOR DE PARED

Motivos florales y columnas. Elaborado en madera con aplicaciones en bronce dorado, espejo y vidrio biselado. Cuenta con preparación eléctrica. Presenta detalles.

118 x 121 x 35 cm

\$ 4,000 - \$ 7,000 MXN



239 SILLÓN ESTILO CLÁSICO

Patas estilo Cabriole. Elaborado en madera tapizado en tela color rojo y dorado a rallas. 2 sillones en total. Presenta detalles marcando la antigüedad. 2 piezas en total.

125 x 88 x 70 cm

\$ 1,500 - \$ 2,500 MXN



240 MESA DE JARDIN

Superficie ovalada. Elaborada en metal con superficie de vidrio biselado 4 mm.

75 x 194 x 108 cm

Salida 1 peso



241 CÓMODA BOMBÉ

Marca Herendon. Elaborada en madera de caoba con aplicaciones de antimonio. Ensamblada a mano. Origen Estados Unidos de América. Presenta detalles marcando la antigüedad.

85 x 97 x 51 cm

\$ 2,500 - \$ 3,500 MXN



242 VITRINA CURIO

Marca Torres Hermanos. Motivos florales. Elaborada en madera de Nogal tallada a mano, forrada con tela y entrepaños de vidrio biselado. Cuenta con rueditas. Presenta detalles marcando la antigüedad.

156 x 36 x 63 cm

\$ 4,000 - \$ 6,000 MXN



243 MESA DE CENTRO ANTIGUA

Diseño de rombos. Elaborada en madera y latón trabajado a mano. Presenta detalles marcando la antigüedad.

40 x 135 x 90 cm

\$ 4,000 - \$ 7,000 MXN



244 MESAS ESTILO NEOCLÁSICO

Base a manera de columna y superficie redonda. Elaborado en madera con superficie de mármol café y negro. 3 piezas en total.

65 x 55 cm

\$ 2,000 - \$ 3,000 MXN



245 CANDIL ESTILO NEOCLÁSICO

Motivos de conchas y curvas. Elaborado en metal con pantalla de tela. 8 luces. Cuenta con preparación eléctrica.

120 x 55 cm

Salida 1 peso



246 LÁMPARAS CONTEMPORÁNEA

Variedad de diseños. Elaborada en latón, pasta y metal con pantalla de tela. 4 piezas en total.

85 x 36 cm

Salida 1 peso



247 CAMAS INDIVIDUALES

Estilo Contemporáneo. Elaborada en madera. Cuenta con 3 escaleras. Presenta detalles.

2 camas en total.

71 x 196 x 104 cm

Salida 1 peso



248 MESAS RUSTICAS

Motivos de estrellas y círculos. Elaboradas en madera tallada a mano.

47 x 130 x 70 cm, 47 x 76 x 42 cm

\$ 2,000 - \$ 4,000 MXN



249 MESAS CONTEMPORÁNEAS

1) Credenza. Elaborada en madera café oscuro y gris. 2 cajones.
76 x 101 x 37 cm

2) Mesa. Elaborada en madera oscura y metal. 2 piezas en total.
60 x 59 cm

\$ 3,000 - \$ 4,000 MXN



250 MESA CONTEMPORÁNEA

Mesa de centro. Elaborada en madera y metal plateado. Gira y se abre.

33 x 140 x 110 cm

\$ 2,500 - \$ 3,500 MXN



251 MESAS RUSTICAS

Mesa de centro y dos mesas laterales. Elaboradas en madera color claro y con superficie de vidrio biselado. Presenta detalles. 3 piezas en total.

38 x 136 x 70 cm, 38 x 74 cm

\$ 3,000 - \$ 5,000 MXN



252 ESTANTES CONTEMPORÁNEOS

1) Elaborado en mimbre y metal color negro. 3 cajones.

2) Elaborada en plástico color negro. Marca Sterilite. Cuenta con etiqueta. 3 cajones.

67 x 47 x 33 cm

Salida 1 peso



253 SILLAS ESTILO RENACIMIENTO

Motivos orgánicos y patas en garra. Elaboradas en madera tapizadas en piel color café y tachuelas. Presenta detalles marcando la antigüedad. 2 con descansabrazo. 10 piezas en total.

120 x 64 x 60 cm

\$ 4,000 - \$ 7,000 MXN



254 MESA DE CENTRO

Motivos de listones. Elaborada en madera color negro y metal. Presenta detalles.

44 x 127 x 67 cm

Salida 1 peso



255 MUEBLE PARA TELEVISIÓN

Estilo Rococó. Marca Herendon. Motivos en forma de conchas. Elaborado en madera ensamblado. Cuenta con sello en el interior. Origen Estados Unidos de América. Presenta detalles y le falta un cajón.

202 x 104 x 55 cm

\$ 6,000 - \$ 9,000 MXN



256 MESA CONTEMPORÁNEA

Superficie redonda. Elaborada en madera color claro. Presenta detalles.

76 x 120 cm

Salida 1 peso



257 MESA DE COMEDOR CONTEMPORÁNEA

Cuenta con estantes a manera de base. Elaborada en madera color negro. Presenta detalles.

76 x 100 cm

\$ 2,500 - \$ 3,500 MXN



258 MESA DE CENTRO CONTEMPORÁNEA

Superficie redonda. Elaborada en madera y vini piel color blanco. Presenta detalles.

75 x 120 cm

Salida 1 peso



259 MESA DE CENTRO ESTILO RETRO

Superficie redonda y 4 soportes rectos. Elaborada en madera color café con superficie de mármol negro.

42 x 83 cm

\$ 2,500 - \$ 3,500 MXN



260 MESAS CONTEMPORÁNEAS

Superficie redonda. Elaboradas en metal plateado con superficie de vidrio biselado de 6 y 12 mm. Una de ellas cambia de altura.

76 x 80 cm, 44 x 60 cm

Salida 1 peso



261 BURÓ RÚSTICO

Elaborado en madera color claro y aplicaciones en metal. Presenta detalles.

69 x 66 x 38 cm

Salida 1 peso



262 MESA DE CENTRO

Marca Pier 1 Imports. Elaborada en madera y metal. Cuenta con etiqueta. Presenta detalles.

50 x 116 x 62 cm

\$ 2,000 - \$ 3,000 MXN



263 CANTINA PARA VINOS

Elaborada en madera con interiores en mármol rosa emperador y espejos. Cuenta con preparación eléctrica.

190 x 118 x 55 cm

\$ 7,000 - \$ 12,000 MXN



264 CREDENZA Y MESITA CONTEMPORÁNEOS

Elaborados en madera color negro y metal. Presenta detalles.

78 x 131 x 51 cm

38 x 76 x 37 cm

\$ 1,200 - \$ 1,800 MXN



265 CREDENZAS CONTEMPORÁNEAS

Elaboradas en madera color café claro y oscuro. 2 piezas en total. Presenta detalles.

75 x 120 x 40 cm

80 x 110 x 48 cm

\$ 2,500 - \$ 4,500 MXN



266 MESA DE CENTRO

Estilo Industrial. Elaborada en metal color negro y madera color café.

45 x 125 x 80 cm

\$ 3,000 - \$ 5,000 MXN



267 TABURETES CONTEMPORÁNEOS

Elaborado en vini piel y en metal color negro. Presenta detalles. 2 piezas en total.

48 x 48 cm

Salida 1 peso



268 CREDENZAS VINTAGE

4 soportes a manera de columnas. Elaboradas en madera talladas a mano. Presenta detalles marcando la antigüedad. 2 piezas en total.

174 x 107 x 46 cm

\$ 2,500 - \$ 3,500 MXN



269 MESAS DE SERVICIO

Mesas plegables. Elaboradas en madera y vini piel. 4 piezas en total.

65 x 62 x 91 cm

Salida 1 peso



270 MESA LATERAL CONTEMPORÁNEA

Elaborada en madera color café claro. Presenta detalles.

54 x 88 x 40 cm

Salida 1 peso



271 RECLINATORIO

Estilo Contemporáneo. Elaborados en madera tapizados en vini piel color negro. 2 piezas en total.

80 x 64 x 48 cm

Salida 1 peso



272 SALA DE JARDÍN

Variedad de diseño. Elaborado en madera con cojines tapizados en plástico a rallas. 4 sillas y 4 taburetes. 8 piezas en total

98 x 66 x 70 cm

Taburete: 54 x 70 x 56 cm

\$ 3,000 - \$ 6,000 MXN



273 MESA COMEDOR ESTILO RENACIMIENTO

Diseño francés. Mesa con dos soportes laterales unidos por un tronco de madera. Decorada con motivos orgánicos, cruces y roleos. Elaborada en madera sólida tallada y ensamblada a mano. Presenta señales de antigüedad.

75 x 250 x 90 cm

\$ 12,000 - \$ 18,000 MXN



274 PEANAS ESTILO ROYAL DOULTON

Motivos orgánicos, listones y columnas corintias. Elaborada en madera y terracota esmaltada a mano en varios colores. Conformado por varias partes. Presenta señales de antigüedad. 2 peanas en total.

101 x 32 cm

\$ 7,000 - \$ 12,000 MXN



275 GABINETE REPISA NAPOLEÓN

Decorada con motivos orgánicos, listones y medallón central con Dama. Elaborada en madera ensamblada a mano con trabajo en marquetería, aplicaciones en antimonio y medallón fundido en relieve. Presenta señales de antigüedad.

133 x 135 x 55 cm

\$ 7,000 - \$ 12,000 MXN



276 CÓMODA QUERUBINES NAPOLEÓN III

Diseño Francés. Medallón decorado con Querubines en relieve. Elaborado en madera, mármol verde vetado tallado a mano y medallón en bronce dorado. Presenta señales de antigüedad y detalles.

122 x 160 x 42 cm

\$ 35,000 - \$ 45,000 MXN

FOLIO NO.

PALETA NO.

TIPO DE OFERTA: PRESENCIAL AUSENCIA TELEFÓNICA APP WEB

FECHA: _____

DATOS DEL CLIENTE.

¿DESEO RECIBIR CATÁLOGOS GIMAU? No Si

NOMBRE: _____

CONSULTE NUESTRO AVISO DE PRIVACIDAD. LOS DATOS AQUÍ PROPORCIONADOS SON EXCLUSIVAMENTE PARA USO DE GIMAU CASA DE SUBASTAS.

TELÉFONO: _____ CELULAR: _____

E-MAIL: _____

IDENTIFICACIÓN OFICIAL: IFE PASAPORTE NO. _____

DIRECCIÓN: _____ C.P.: _____

CIUDAD: _____ MUNICIPIO: _____ ESTADO: _____ PAÍS: _____

RFC: _____

GARANTIA PARA PARTICIPAR EN SUBASTA, REQUISITO OBLIGATORIO.

TRANSFERENCIA

MASTERCARD

CHEQUE

VISA

AMERICAN EXPRESS

MONTO: _____

NÚMERO DE TARJETA DE CRÉDITO: _____ / _____ / _____

INFORMACIÓN PARA REEMBOLSO DE GARANTÍA, EN CASO DE NO REALIZAR COMPRA.

NÚMERO DE CUENTA: _____ BANCO: _____

NÚMERO DE CLABE: _____

PAGARÉ

NO.

1 DE 1

BUENO POR \$

DEBO(MOS) Y PAGARÉ(MOS) INCONDICIONALMENTE POR ESTE PAGARÉ A LA ORDEN DE: GRUPO GIMAU, S.A. DE C.V. EN SAN PEDRO GARZA GARCÍA, NUEVO LEÓN, MÉXICO, A PAGAR EL DÍA _____.

LA CANTIDAD DE:

VALOR RECIBIDO A MI (NUESTRA) ENTERA SATISFACCIÓN. ESTE PAGARÉ FORMA PARTE DE UNA SERIE NUMERADA DEL ___ AL ___ Y TODOS ESTÁN SUJETOS A LA CONDICIÓN DE QUE, AL NO PAGARSE CUALQUIERA DE ELLOS A SU VENCIMIENTO, SERÁN EXIGIBLES TODOS LOS QUE LE SIGAN EN NÚMERO, ADEMÁS DE LOS YA VENCIDOS DESDE LA FECHA DE VENCIMIENTO DE ESTE DOCUMENTO HASTA EL DÍA DE SU LIQUIDACIÓN, CAUSARÁ INTERESES MORATORIOS AL TIPO DE 5% MENSUAL, PAGADERO EN ESTA CIUDAD, JUNTAMENTE CON EL PRINCIPAL.

ME RESPONSABILIZO DE PAGAR MIS COMPRAS **ACEPTO**

FIRMA _____

ACEPTO LAS CONDICIONES DE SUBASTA PARA HACER EFECTIVO MI REGISTRO Y OFERTAS:

1. LLENAR COMPLETAMENTE ESTE FORMULARIO Y FIRMAR AL PIE DEL MISMO.
2. ACEPTO LAS OFERTAS QUE PUJE CON MI PALETA Y CONFIRMO LAS OFERTAS AQUÍ EXPRESADAS.
3. EN CASO DE HACER OFERTAS EN AUSENCIA O TELEFÓNICAS, DEBERÁN SER ENVIADAS CON UN MÍNIMO DE 3 HRS DE ANTICIPACIÓN, SIN EXCEPCIÓN.
4. LA GARANTÍA POR CUALQUIER MEDIO UTILIZADO, DEBE DE SER VALIDADA Y ACEPTADA POR PERSONAL DE GIMAU.
5. ACEPTO EL CARGO DE PREMIUM SOBRE EL PRECIO DE MARTILLO DEL 2 % MÁS IVA POR CONCEPTO DE COMISIÓN E IVA.
6. UNA VEZ FIRMADO Y ACEPTADO EL PRESENTE DOCUMENTO, SE PACTA EL COMPROMISO DE AMBAS PARTES. SE EJERCERÁ LA GARANTÍA CUANDO EL CLIENTE NO CUMPLA CON EL (LOS) PAGO(S) DEL(LOS) LOTE(S) DE SU INTERÉS NO PAGADOS.

WEB. gimau.com

OFICINA / GALERIA

CALZADA DEL VALLE 318 OTE. COL. DEL VALLE,

SAN PEDRO GARZA GARCÍA, N.L. 66220, MX.

TEL. 81 8356 0901

WATS. 81 2333 1403

ATENDIÓ

COMPRADOR

ACEPTO TAMBIÉN LOS TÉRMINOS AL REVERSO.

DERECHOS Y RESPONSABILIDADES DEL COMPRADOR

Por favor, leerlas con detenimiento y especial atención.

Una vez firmado el frente de este documento y registrado, se pacta el compromiso de ambas partes.

Es Responsabilidad y Obligación del comprador estar enterado del reglamento descrito a continuación de compra en subasta. Después de que se concreta la compra de martillo del lote en la subasta, desde este momento GRUPO GIMAU, S.A. de C.V. se deslinda de toda responsabilidad que le compete; y esta misma pasa a ser responsabilidad del comprador siendo el único responsable por cualquier daño o perjuicio ocasionado por el lote recién comprado. En el momento que se acredite la transacción del lote, el comprador o nuevo dueño, deberá pagar y retirar su lote, en un plazo máximo no mayor de 2 días hábiles a la subasta, en la dirección designada por GIMAU contando con la Forma de Registro firmada y sellada, junto con la Forma de Entrega de Lotes pagada, firmada y sellada por GRUPO GIMAU, S. A. de C.V. Para cualquier duda o aclaración consulte a uno de nuestros asesores.

REGISTRO

1. Para participar y acceder a la subasta es necesario estar registrado, y es obligatorio dejar una garantía real y de respaldo un pagaré firmado. Es importante notar que el Registro no tiene costo alguno, de no adjudicarse ningún lote durante la subasta Usted recibirá su garantía íntegra y no habrá cargo alguno.

EXHIBICION DE SUBASTA

1. Revise los lotes en exhibición con tiempo para su inspección.
2. La duda sobre los lotes debe ser aclarada antes de su compra.
3. El texto en el catálogo sobre un lote, ya sea oral ó escrita, por ejemplo, un artista, origen, historia o cualquier periodo, un objeto, metal, madera ó precios son responsabilidad única y exclusiva del propietario consignante de la pieza a subasta. Nuestra opinión es formada honestamente y en acuerdo al estándar de cuidado esperado de una casa de subastas. Recomendamos que, en el caso de objetos significativamente valiosos, busquen un consejo. La condición y naturaleza de los lotes vendidos en nuestra subasta es tal, que éstos raramente se encontrarán en perfectas condiciones y quizá tienden, dada su antigüedad, a mostrar signos de rotura desgaste, imperfecciones ó restauraciones. Por consiguiente, recomendamos que siempre observe a detalle las piezas personalmente y, particularmente en el caso de cualquier objeto de valor importante, se solicite opinión a un restaurador o cualquier otro consejero profesional de su confianza.
4. No se aceptarán reclamaciones ni devoluciones sobre daños, desperfectos, o reparaciones aunque estos no se hagan constar en el catálogo. Por esta razón, Si tiene dudas, por favor No compre.

DURANTE LA SUBASTA

1. El organizador tiene el derecho de reservar la admisión a la subasta y el derecho a rechazar cualquier oferta.
2. Valores estimados: Son los 2 precios que se publican del lote y es el valor de mercado que puede tener. Al iniciar la puja el martillero dará a conocer los precios de salida de cada lote.
3. Valores de reserva, en caso de tenerlo en algún lote a subastar el martillero lo dará a conocer al inicio de dicho lote.
4. El comprador es responsable del uso de la paleta que se le asigne. Es importante que conserve su paleta ya que será necesario regresarla en el módulo de registro para poder reclamar su garantía. Los lotes son adjudicados al número de paleta que haga mejor la oferta sin importar quien esté haciendo su uso. Por esta razón, se pide que no deje que otras personas usen su paleta. Basta levantar la paleta al momento de estar subastando un lote que se haga efectiva la oferta por el mismo. El martillero pedirá a la sala un aumento de aproximadamente 10 % del precio actual del lote después de cada oferta, aunque será decisión del martillero el aumento que se pida. En el momento que el monto que el martillero pida no sea aceptado por la sala se considerará como adjudicado a la paleta que haya aceptado la última oferta.

COMPRANDO EN LA SUBASTA

1. Al sonar el martillo, el lote queda adjudicado al mejor postor y el comprador está aceptando la responsabilidad de pagar el precio de martillo, incluyendo la comisión del comprador llamada Premium, y los impuestos dando un total de 2 % más IVA sobre el precio de martillo y otros cargos cuando éstos se indiquen y apliquen.

DESPUES DE LA SUBASTA

1. Si se retira antes de terminar la subasta deberá recoger su estado de cuenta y firmarlo, para que esté enterado de sus cargos, contará 2 días hábiles para liquidar su cuenta ó también si así lo prefiere ahí puede pagar el total de su compra. Los lotes pagados se entregarán ese día solo las de fácil manejo, en caso de piezas donde se necesite más de 2 personas podrán ser recogidos los 5 días hábiles siguientes a la subasta en la dirección marcada por GIMAU, entregando el Formato de Pagado.
2. La adjudicación de lotes lleva una comisión sobre el precio de martillo llamada Premium del 2 % más IVA que será cargado a su cuenta. El total de su saldo tendrá que ser pagado para devolverle su garantía. El pago puede ser en efectivo, cheque, T de C, ó transferencia. Si usted liquida con cheque, tome en cuenta que hasta que se acredite el importe en nuestra cuenta, se podrá(n) entregar su(s) pieza(s). Cheques rebotados generará un cargo. Si su pago es con tarjeta de crédito ó débito tendrá un cargo extra del 5 % Visa, MasterCard y Am Exp.
3. No aceptarán pagos por lotes comprados por quien no sea el comprador registrado.
4. Los pagos serán recibidos únicamente por GRUPO GIMAU, S.A. DE C.V. y será el único que podrá autorizar y aprobar la entrega de los lotes pagados.
5. Si su pago es posterior a la fecha límite, 3er día, GIMAU tendrá derecho de realizar el cobro a través de la garantía otorgada.
6. En caso de la necesidad de exigirse el cobro mediante el pagaré al no presentarse el comprador a pagar después de 10 días de la subasta habrá un cargo extra del 30 % sobre el valor de la cuenta.

RESOLUCION DE CONFLICTOS

1. Las discrepancias que puedan surgir entre la casa de subastas y el comprador serán sujetas a revisión de los records (video) que la casa de subastas tenga a su mano para llevar a una resolución justa del conflicto. La casa de subastas se reserva el derecho de retener la garantía del cliente en cuestión hasta después de la resolución del conflicto el cual tendrá la calidad de inapelable.

ENTREGA DE LOTES

1. Los lotes pagados podrán ser recogidos los 5 días siguientes a la subasta en la dirección marcada por la Casa de Subastas contando con la Forma de Registro firmada y sellada o una Forma de Entrega de Lotes. Las piezas se entregarán en las condiciones que se encuentran y tal como se observan, es decir, con o sin caja, marco, envoltura, empaque. Es importante que las revise bien. GIMAU, no se hace responsable por cualquier desprendimiento o maltrato generado en la mercancía almacenada.
2. Lotes que no se recojan después de su pago llevarán un cargo de almacenamiento diario a razón de \$ 50 pesos después del 5to día hábil y hasta cumplir 60 días naturales después de la subasta.
3. Lotes no retirados después de 60 días serán rematados en subasta y el importe generado será propiedad de la casa de subastas para pagar el almacenaje, y gastos generados de lote.

FACTURACIÓN

1. Si requiere factura por el Premium, por favor solicítela en la oficina de GIMAU al hacer el pago de sus lotes.

GIMAU

CASA DE SUBASTAS



PROXIMAS SUBASTAS 2023

| FECHAS | TIPO DE SUBASTA | LIMITE DE CONSIGNACIÓN | CATÁLOGO EN LÍNEA |
|------------|---|---------------------------|----------------------|
| Enero 19 | <i>Subasta de Especial y de Menaje</i> | Diciembre 12 | Diciembre 19 |
| Febrero 2 | <i>Subasta Especial "Joyas, Arte y Más"</i> | Diciembre 22 | Enero 2 |
| Febrero 22 | <i>Subasta de Andrés Pierre Gignac</i> | Cerrada | Enero 22 |
| Marzo 9 | <i>Subasta Especial "Joyas, Arte y Más"</i> | Febrero 2 | Febrero 9 |
| Marzo 23 | <i>Subasta Especial "Joyas, Arte y Más"</i> | Febrero 17 | Febrero 23 |
| Abril 20 | <i>Subasta Especial "Joyas, Arte y Más"</i> | Marzo 17 | Marzo 20 |
| Mayo 11 | <i>Subasta Especial "Joyas, Arte y Más"</i> | Abril 3 | Abril 11 |
| Mayo 25 | <i>Subasta Especial "Joyas, Arte y Más"</i> | Abril 18 | Abril 25 |
| Junio 8 | <i>Subasta Especial "Joyas, Arte y Más"</i> | Mayo 1 | Mayo 8 |
| Junio 29 | <i>Subasta Especial "Joyas, Arte y Más"</i> | Mayo 22 | Mayo 29 |

GIMAU

CASA DE SUBASTAS

Guía de Diamantes



Color



⁽¹⁾ D E F G H I J K L M N O P Q S - Z

⁽²⁾ SIN COLOR ESCASO COLOR LIGERO COLOR POCO COLOR CON COLOR AMARILLO

(1) Escala oficial de la G.I.A., utilizada por GIMAU para diamantes mayores a 0.30 quilates (ver tamaño).
 (2) Escala utilizada por GIMAU para diamantes menores a 0.30 quilates (ver tamaño)

Pureza



FL IF
PERFECTO

VVS₁ VVS₂ VS₁ VS₂
INCLUSIONES MUY PEQUEÑAS

SI₁ SI₂
INCLUSIONES PEQUEÑAS

I₁ I₂ I₃
INCLUSIONES

Tamaño

| | | | |
|------------------------------------|------------------------------------|------------------------------------|-------------------------------------|
| ◦ 0.01 quilates 1.35 milímetros | ◦ 0.02 quilates 1.70 milímetros | ◦ 0.03 quilates 2.00 milímetros | ◦ 0.05 quilates 2.40 milímetros |
| ◦ 0.10 quilates 3.00 milímetros | ◦ 0.15 quilates 3.40 milímetros | ◦ 0.20 quilates 3.80 milímetros | ◦ 0.25 quilates 4.10 milímetros |
| ◦ 0.30 quilates 4.40 milímetros | ◦ 0.40 quilates 4.70 milímetros | ◦ 0.50 quilates 5.00 milímetros | ◦ 0.75 quilates 5.80 milímetros |
| ◦ 1.00 quilates 6.50 milímetros | ◦ 2.00 quilates 8.20 milímetros | ◦ 3.00 quilates 9.50 milímetros | ◦ 4.00 quilates 10.50 milímetros |

Talla



VENDE TUS

Diamantes, Joyas y Monedas

VENDELOS AL MEJOR POSTOR

REVISAMOS “MUY METICULOSAMENTE”

Tu oro, plata, joyas y monedas

También valuamos los pequeños diamantes, esos también valen

SI ALGO NO TIENE VALOR PARA COLECCIONISTAS

Te lo pagamos de inmediato al mejor precio



Compra y vende

TUS METALES

TRABAJAMOS PARA TI



CONÓCENOS Y COMPÁRANOS

37 AÑOS DE EXPERIENCIA NOS RESPALDAN

OFICINAS/GALERÍA

*Calzada del Valle 318 ote. Col del Valle,
San Pedro Garza Garcia, n.l. mx 66220*



GIMAU

CASA DE SUBASTAS



Patrocinador Oficial



WOOD
Corredores de Seguros

GIMAU

CASA DE SUBASTAS



Patrocinador Oficial



villauto

GIMAU

CASA DE SUBASTAS



CONTACTO

81 8356 0901 - 04 - 07

- 🌐 www.gimau.com
- 📘 facebook.com/gimaumx/
- 📷 [@gimaumx](https://instagram.com/gimaumx)
- 🎵 [@gimaumx](https://t.me/gimaumx)
- 📞 81 2333 1403
- ✉ erika@gimau.com

DIRRECIÓN

*Calzada del Vale 318 ote, Col. del Valle,
San Pedro Garza Garcia, N.L. 66220, mx.*